HEEL

FRÜHJAHR 2022

GESAMTPROGRAMM

Foto aus dem neuen Kalender
Lost Places – Mio, der Furbex-Hund

vlbTIX

UNSERE SPITZENTITEL IM FRÜHJAHR 2022

Seite 3

Seite 7

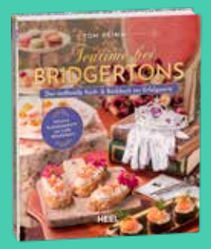

Seite 17

Seite 28

Seite 29

UNSERE SPITZENTITEL IM FRÜHJAHR 2022

Seite 36

Seite 39

Seite 44

Seite 45

Seite 59

ALLE NOVITÄTEN AUF EINEN BLICK

Seite 3

Seite 5

Seite 7

Seite 9

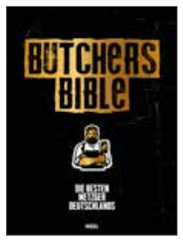

Seite 11

Seite 12

Seite 42

Seite 43

Seite 44

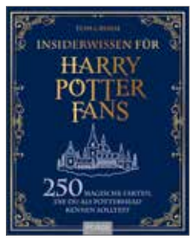

Seite 45

Seite 47

Seite 49

Seite 13

Seite 15

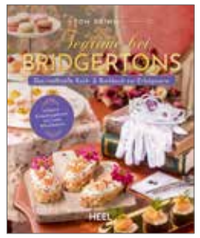

Seite 17

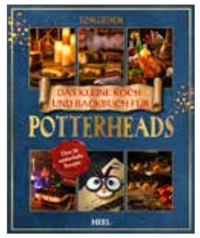

Seite 19

Seite 21

Seite 23

Seite 50

Seite 51

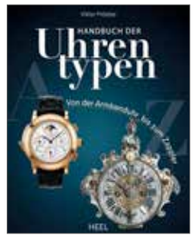

Seite 52

Seite 53

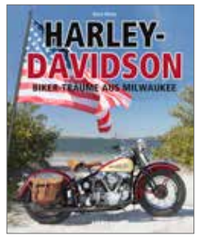

Seite 55

Seite 56

Seite 25

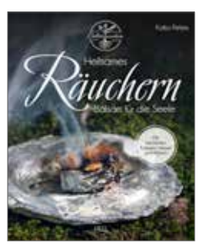

Seite 27

Seite 28

Seite 29

Seite 30

Seite 31

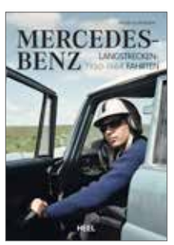

Seite 57

Seite 59

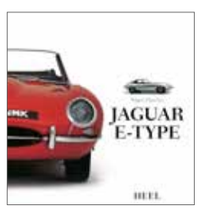

Seite 61

Seite 62

Seite 63

Seite 64

Seite 33

Seite 35

Seite 36

Seite 37

Seite 39

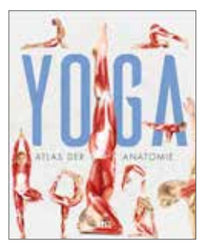

Seite 41

Seite 65

Seite 65

Ein weiteres Highlight aus unserem Kalenderprogramm 2023

Gemüse ist der Star

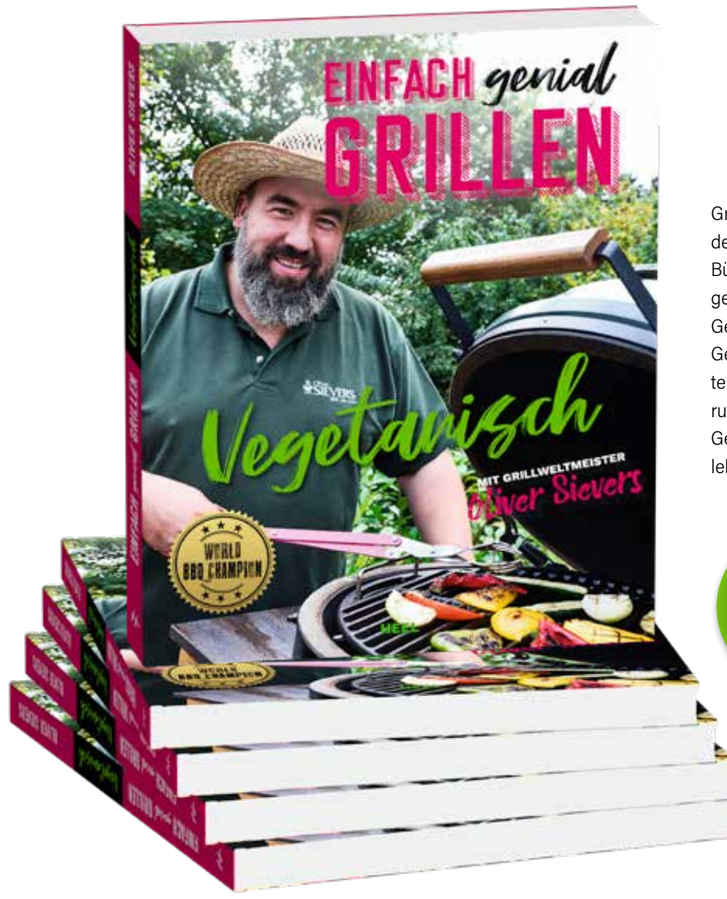

SPITZEN-TITEL

Grillweltmeister Oliver Sievers bereitet dem fleischlosen Genuss die ganz große Bühne. Seine vegetarischen Rezepte zeigen die wunderbare Aromenvielfalt von Gemüse & Co. und lassen niemals das Gefühl aufkommen, auf etwas zu verzichten. Die kreativen Rezepte des Grill-Gurus laden ein zum Schlemmen mit gutem Gefühl und tollen neuen Geschmackserlebnissen.

€ 9,99

- Das neueste Grillbuch des Grillweltmeisters Oliver Sievers in der erfolgreichen Reihe „Einfach genial Grillen“
- Perfekter Genuss ohne Fleisch
- Super Preis-/Leistungsverhältnis

Seine BBQ-Wiesel führte er als Teamchef zum Weltmeistertitel, sein immenses Wissen gibt er bei Seminaren und in seinen populären Videos weiter. Er lebt in Bochum, ist aber oft und fast überall unterwegs – immer im Dienst des perfekten Grillgenusses.

Oliver Sievers
Einfach genial Grillen – Vegetarisch
ca. 128 Seiten, 185 x 225 mm, zahlreiche Farbfotos, Softcover
ISBN: 978-3-96664-349-8 / VSB-Nr.: 668349
Erscheint ca. März 2022 / Rights all available
€ (D) 9,99 / € (A) 10,30

Warengruppe: 1/455
9 783966 643498

Nichts für Spießer

Egal, woher die Hitze kommt, ob vom Holzkohle- oder Gasgrill, ob vom offenen Feuer oder vom Kontaktgrill – Spießgrillen geht immer und fast überall. Grillweltmeister Oliver Sievers zeigt, wie einfach es ist, mit Spießen tolle Grillgerichte zu zaubern, für Gäste zu grillen oder einfach mal ganz schnell nach Feierabend. Spießgrillen ist einfach, lässig, unkompliziert – unbedingt ausprobieren!

€ 9,99

TRAMONTINA

- Spießgrillen ist die ursprünglichste Art des Grillens und der neue Grilltrend
- Super Preis-Leistungsverhältnis
- Spießgrillen, das perfekte Familiengrillen

ISBN: 978-3-95843-987-0
€ (D) 9,99

ISBN: 978-3-96664-180-7
€ (D) 9,99

ISBN: 978-3-96664-182-1
€ (D) 9,99

Oliver Sievers
Einfach genial Grillen – Spieße
ca. 128 Seiten, 185 x 225 mm, zahlreiche Farbfotos, Softcover
ISBN: 978-3-96664-350-4 / VSB-Nr.: 668350
Erscheint ca. Januar 2022 / Rights all available
€ (D) 9,99 / € (A) 10,30

Warengruppe: 1/455
9 783966 643504

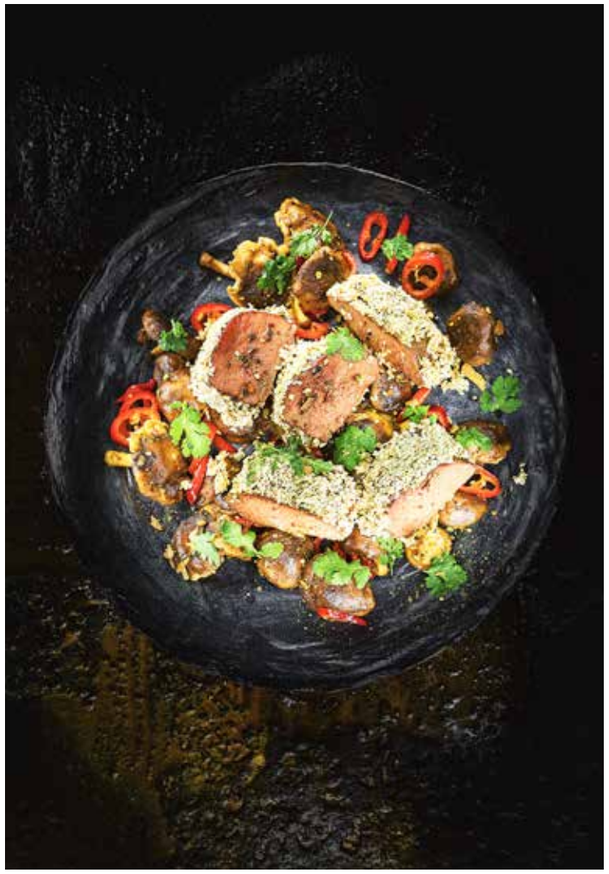

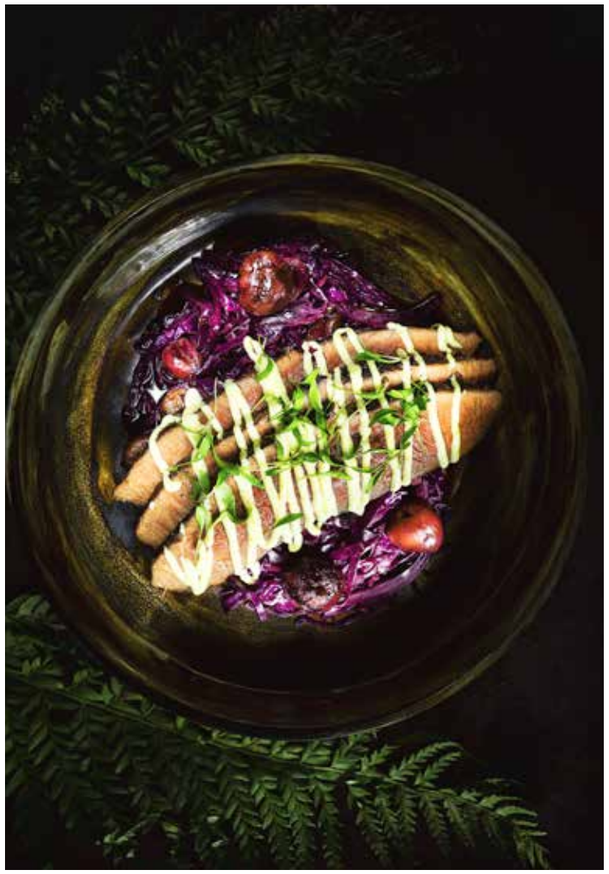

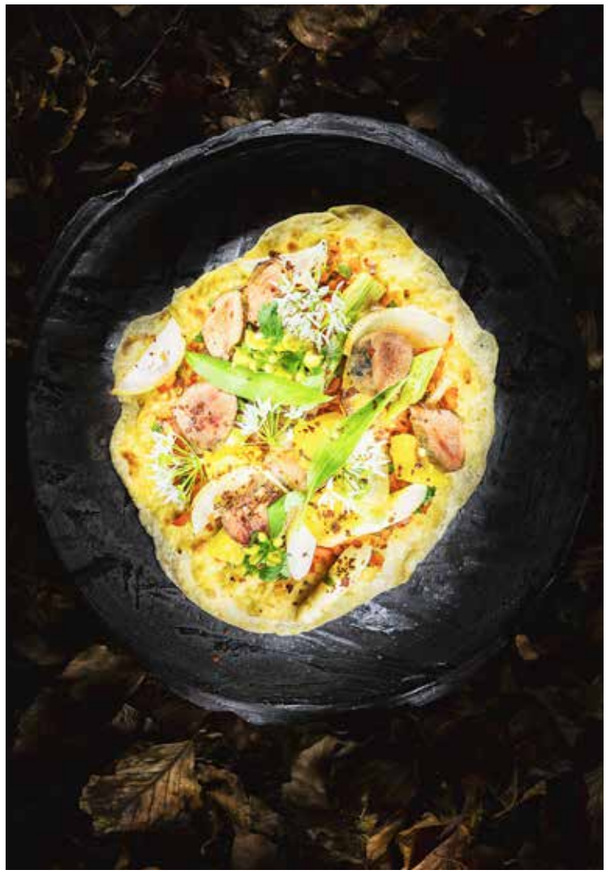

Unverfälschter Genuss

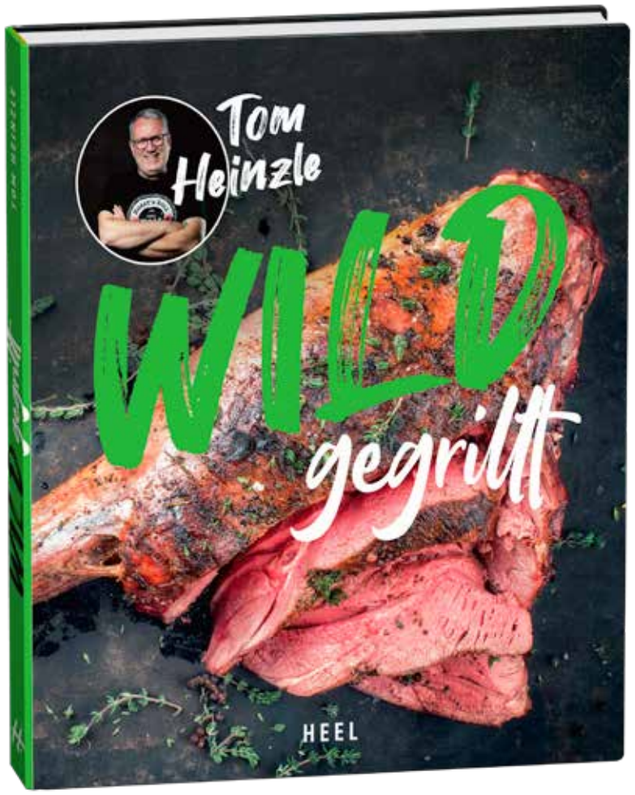

SPITZEN-TITEL

Es bedarf etwas Fingerspitzengefühl, Wildbret zu grillen, denn bei dem annähernd fettfreien Fleisch muss achtsam mit Hitze umgegangen werden. Grund genug, mit Tom Heinzle einem ausgewiesenen Profi an den Grill zu folgen. Dabei geht Heinzle in seinem neuen Buch noch ein Stück weiter als bei seinem Bestseller „Wild grillen". Dieses Mal stehen auch Wildkräuter auf dem Programm, die er in seinem typischen Tom-Style zusammen mit dem Wildfleisch kreativ zubereitet. Begleiten Sie ihn auf seiner Reise in den Wald für einen wirklich nachhaltigen Genuss!

- Der neueste Wurf unseres Bestsellerautors Tom Heinzle
- 2 Trendthemen in einem Buch – Grillen & Wild
- Exzellente Foodfotografie von Markus Gmeiner und Karin Faltejsek
- Fantastische Wildrezepte nicht nur für Naturliebhaber

Der Vorarlberger Tom Heinzle hat mehrere Grill-Bestseller verfasst, darunter auch ein preisgekröntes Wild-Grillbuch. Er lebt mit seiner Familie in Mäder, ist aber meist von der Nordseeküste bis zu den Alpen unterwegs, um sein Wissen in Grillkursen und bei Showevents weiterzugeben.

Tom Heinzle
Wild gegrillt
ca. 176 Seiten, 210 x 260 mm, zahlreiche Farbfotos, Hardcover
ISBN: 978-3-96664-385-6 / VSB-Nr.: 668385
Erscheint ca. März 2022 / Rights all available
€ (D) 29,95 / € (A) 30,80

Warengruppe: 1/455
9 783966 643856

Ran an die Spieße

Das Grillen auf Spießen wird immer populärer. Auch auf dem OptiGrill lässt sich der Grillspaß wunderbar zelebrieren. Ob mit Familie oder Freunden – mit den bunt und vielseitig bestückten Spießen trifft man jeden Geschmack, unkompliziert, lässig und ohne großen Aufwand.
Die 30 Rezeptideen rund um die speziellen Grillspieße von Tefal für den OptiGrill sind eine tolle Inspirationsquelle für all diejenigen, die gerne grillen und genauso gerne auch mal was Neues, Unkompliziertes ausprobieren. Ob Geflügel, Veggie, Desserts oder Ideen für Kinder – hier ist für jeden Geschmack etwas dabei. Genuss und Spaß garantiert!

€ 9,99

- Das offizielle Buch von Tefal
- Rezepte für alle OptiGrills
- Trend-Thema Indoor-Grillen

ISBN: 978-3-96664-191-3
€ (D) 9,99

ISBN: 978-3-95843-970-2
€ (D) 9,99

Eva Jauch
OPTImal SPIESSGRILLEN
Family & Friends
80 Seiten, 145 x 190 mm, zahlreiche Farbfotos, Softcover
ISBN: 978-3-96664-335-1 / VSB-Nr.: 668335
Lieferbar / Rights all available
€ (D) 7,99 / € (A) 7,99

Warengruppe: 1/455
9 783966 643351

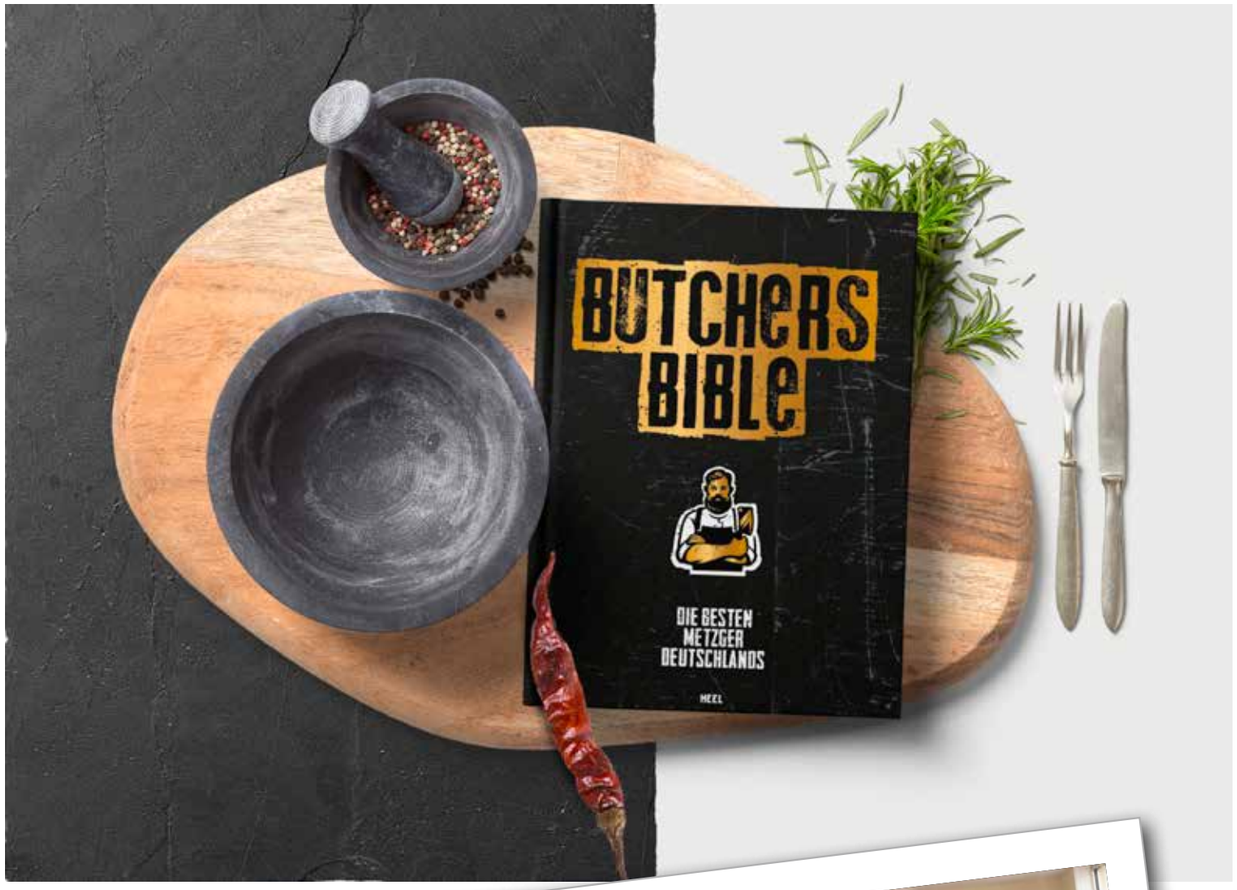

Die besten Metzger Deutschlands!

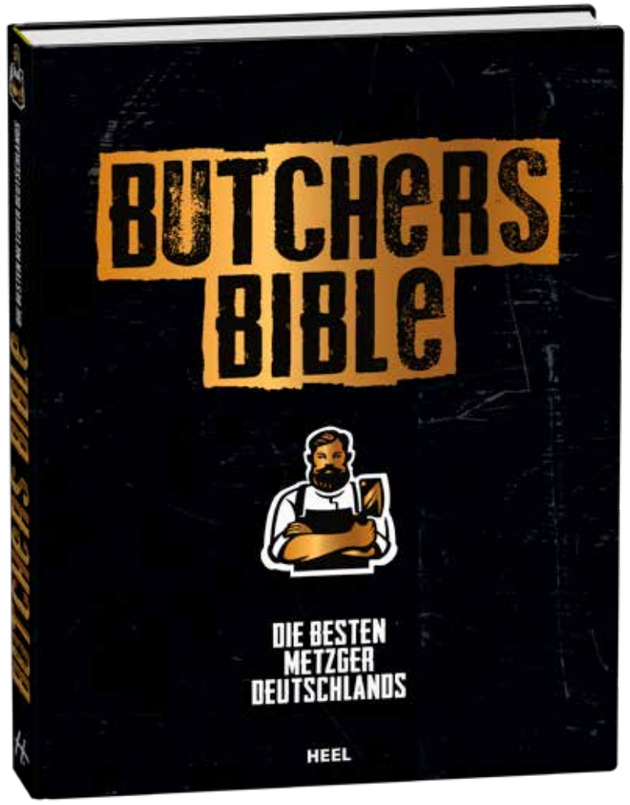

Die Butchers Bible präsentiert die besten Metzger-Handwerksbetriebe Deutschlands. Sie stellt die Hall of Fame der deutschen Metzgerzunft dar. Vergleichbar mit dem *Guide Michelin* für die Gastronomie oder *Der große Johnson* für die Weinwelt, ist die Butchers Bible DAS Nachschlagewerk für den anspruchsvollen Fleischliebhaber, der Wert auf besondere Qualität legt.
Auf einen Blick erhält der Leser Informationen über den jeweiligen Metzgerbetrieb, Historie, Philosophie, Spezialitäten und vieles mehr.
Zusätzlich zu den Vorstellungen der innovativsten Metzger liefert die Butchers Bible geballtes Fachwissen in Sachen Cuts, Rassen und Zubereitungsarten.
Die Butchers Bible – ein Must-have für jeden Fleischfan, der qualitätsbewusst und regional Fleisch kaufen möchte.

MEAT IN
Der Guide für Fleischkultur

- # Metzger-Guide: Die besten Metzger Deutschlands mit ihren Spezialitäten
- # Must-have für jeden Fleischfan
- # Für qualitätsbewussten und regionalen Fleischeinkauf
- # Alles auf einen Blick: Von Cuts über ausgewählte Rassen bis zur richtigen Zubereitung

Ralf Mechlinski: Restaurantfachmann, Koch und Eventmanager, Grillprofi und Fleischenthusiast, Seminarleiter für Grill & Fleischworkshops, Moderator auf BBQ- und Fleischmessen, Head of Content „MEAT IN – der Guide für Fleischkultur".
Thomas Tornatzky: Herausgeber „MEAT IN – der Guide für Fleischkultur", Deutschlands Top Magazin zu allen Fragen rund um Fleisch, Genuss und Lifestyle.

Ralf Mechlinski & Thomas Tornatzky
Butchers Bible
Die besten Metzger Deutschlands
ca. 260 Seiten, 225 x 286 mm, zahlreiche Abbildungen, Hardcover
ISBN: 978-3-96664-362-7 / VSB-Nr.: 668362
Erscheint ca. April 2022 / Rights all available
€ (D) 49,95 / € (A) 51,30

Warengruppe: 1/451
9 783966 643627

Wurst ist eine Götterspeise ...

... doch anders als im Jean-Paul-Zitat wissen wir nicht nur ganz genau, was drin ist, sondern kennen auch die besten Tipps und Tricks für die Herstellung und Zubereitung. Denn als gebürtiger Thüringer ist Jens Hörschelmann mit der Thüringer Rostbratwurst aufgewachsen und so ist es dem deutschen und internationalen Grillmeister eine Herzensangelegenheit, seine Begeisterung für Frische und Qualität zu teilen. Gegrillt oder gebrüht, grob oder fein – zahlreiche Rezepte regionaler und internationaler Wurstspezialitäten werden Schritt für Schritt demonstriert, denn am besten schmeckt es selbstgemacht!

- Step by Step – im Handumdrehen selbst wursten
- Geräte, Techniken, Zubereitung – vom Wurstprofi einfach erklärt
- How-to – von Thüringer bis Nürnberger

ISBN: 978-3-86852-449-9
€ (D) 9,99

ISBN: 978-3-95843-771-5
€ (D) 18,–

Jens Hörschelmann
Die Würstchen-Factory
Selber Wursten & Geniessen
ca. 80 Seiten, 183 x 225 mm, zahlreiche Farbfotos, Softcover
ISBN: 978-3-96664-387-0 / VSB-Nr.: 668387
Erscheint ca. Mai 2022 / Rights all available
€ (D) 12,99 / € (A) 13,40

Warengruppe: 1/455

Einfach nur lecker

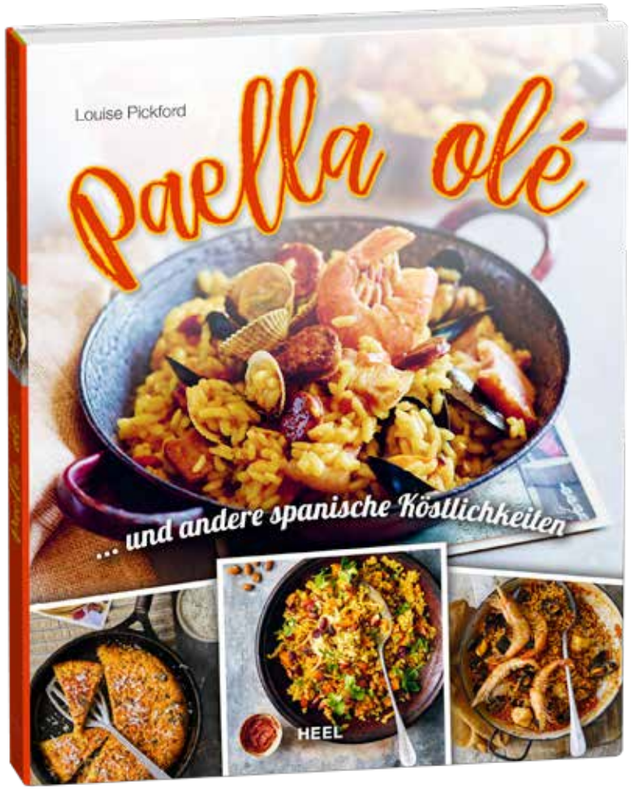

Paella, Fideuà, Tortilla – holt euch den authentischen Geschmack Spaniens auf den Teller! Endlich nicht mehr bis zum nächsten Urlaub warten, um die typischen Reis- und Nudelgerichte in all ihren köstlichen Varianten zu genießen. Mit Meeresfrüchten, Hühnchen oder vegetarisch, als Suppe, cremig oder als Dessert – nehmt eure größte Pfanne aus dem Schrank und begeistert Familie und Freunde mit der ganzen Geschmacksvielfalt Spaniens!

- Einziger deutschsprachiger Titel zum Thema
- Alles rund um die Paella
- Aufwendiges Food-Styling

Louise Pickford
Paella olé
... und andere spanische Köstlichkeiten
ca. 128 Seiten, 170 x 210 mm, zahlreiche Farbfotos, Hardcover
ISBN: 978-3-96664-358-0 / VSB-Nr.: 668358
Erscheint ca. Februar 2022
€ (D) 14,99 / € (A) 15,50

Warengruppe: 1/455

TikTok-Tortilla-Wrap-Hacks

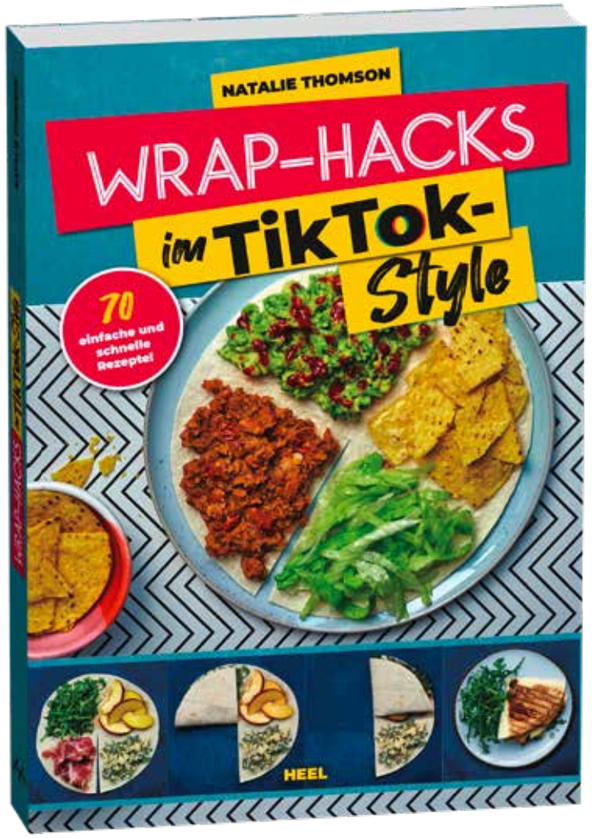

Der viral gegangene Food-Trend endlich als Buch! Dieser Tortilla-Wrap-Hack ist richtig clever: Einfach den Weizen-Tortilla bis zur Hälfte einschneiden und jedes Viertel ganz nach Geschmack belegen. Dann im Uhrzeigersinn Viertel für Viertel zusammenklappen und genießen. Heiß oder kalt, herzhaft, leicht oder süß, mit Fleisch oder lieber Veggie – diese 70 Rezepte des sensationellen Online-Trends müssen Sie einfach versuchen!

- # Viraler Foodtrend – schnell, einfach, superlecker!
- # Millionen Klicks bei TikTok & Co.
- # Herzhaft oder süß: die clevere Art, Tortilla-Wraps zu füllen

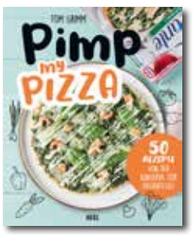

ISBN: 978-3-96664-373-3
€ (D) 12,99

Natalie Thomson ist seit 2012 als Stylistin und Rezeptautorin tätig, nachdem sie an der Leiths Cookery School in London ihr Diplom in „Essen und Wein" erworben hat. In dieser Zeit hat sie sehr erfolgreich einen breiten Kundenstamm aufgebaut und mit britischen Magazinen, Verlagen, Werbeagenturen und Filmgesellschaften zusammengearbeitet. Sie schreibt Rezepte für Kochbücher und Zeitschriften.

Natalie Thomson
Wrap-Hacks im TikTok-Style
70 einfache und schnelle Rezepte
128 Seiten, 148 x 210 mm, zahlreiche Farbfotos, Softcover
ISBN: 978-3-96664-344-3 / VSB-Nr.: 668344
Lieferbar
€ (D) 9,99 / € (A) 10,30

Warengruppe: 1/455
9 783966 643443

Skandale, Schicksale & Scones

SPITZEN-TITEL

MIT GOLDFOLIE

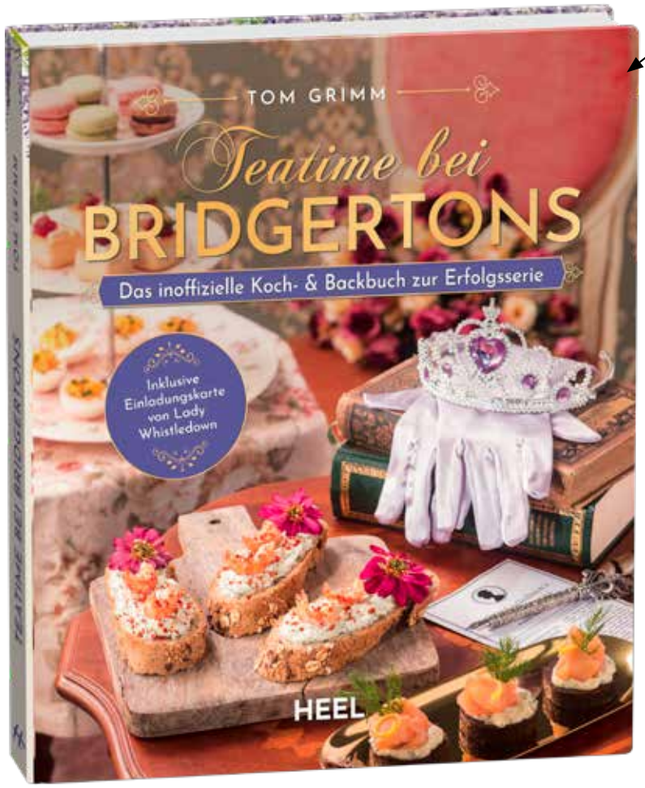

Der Hype um das Hochglanz-Historiendrama Bridgerton kommt nicht von ungefähr: Die gelungene Verschmelzung von „Downton Abbey" und „Gossip Girl", gepaart mit einer wilden Mischung aus Konservatismus, Diversität, Sex und Extravaganz und einem Hauch von durch die Corona-Pandemie beflügelter Weltflucht, ergeben die perfekte Rezeptur für den rauschenden Serien-Erfolg aus dem Hause Netflix. Tom Grimm hat sich von den farbenprächtigen Bildern inspirieren lassen und ein detailverliebtes Kochbuch gestaltet, das seinesgleichen sucht. Die britische „Teatime" zeigt sich hier von ihrer kitschig-schönsten Seite und wartet mit Klassikern à la Scones und Shortbread und diversen anderen Köstlichkeiten wie süßen Macarons, schmackhaften Sandwiches und kräftig würzigen Teemischungen auf.
Ein Genuss für alle Fans der Serie, die sich die Wartezeit bis zur zweiten Staffel gern etwas versüßen würden.

- Das Koch- und Backbuch zur erfolgreichen Netflix-Serie
- Detailverliebte Bildkompositionen im Stil des 19. Jahrhunderts
- Herzhafte und süße Köstlichkeiten der britischen Küche
- Inklusive Einladungskarte von Lady Whistledown

ISBN: 978-3-96664-307-8
€ (D) 19,99

Tom Grimm
Teatime bei Bridgertons
Das inoffizielle Koch- & Backbuch zur Erfolgsserie
96 Seiten, 183 x 225 mm, zahlreiche Farbfotos,
Hardcover
ISBN: 978-3-96664-342-9 / VSB-Nr.: 668342
Lieferbar / Rights all available
€ (D) 12,99 / € (A) 13,40

Warengruppe: 1/455
9 783966 643429

HARRY POTTER HIGHLIGHTS BEI HEEL

ISBN: 978-3-95843-937-5
€ (D) 19,99

ISBN: 978-3-96664-291-0
€ (D) 19,99

ISBN: 978-3-96664-340-5
€ (D) 9,99

ISBN: 978-3-96664-312-2
€ (D) 14,99

ISBN: 978-3-96664-127-2
€ (D) 9,99

ISBN: 978-3-96664-294-1
€ (D) 9,99

ISBN: 978-3-96664-357-3
€ (D) 14,99

ISBN: 978-3-96664-437-2
€ (D) 14,99

Einfach magisch!

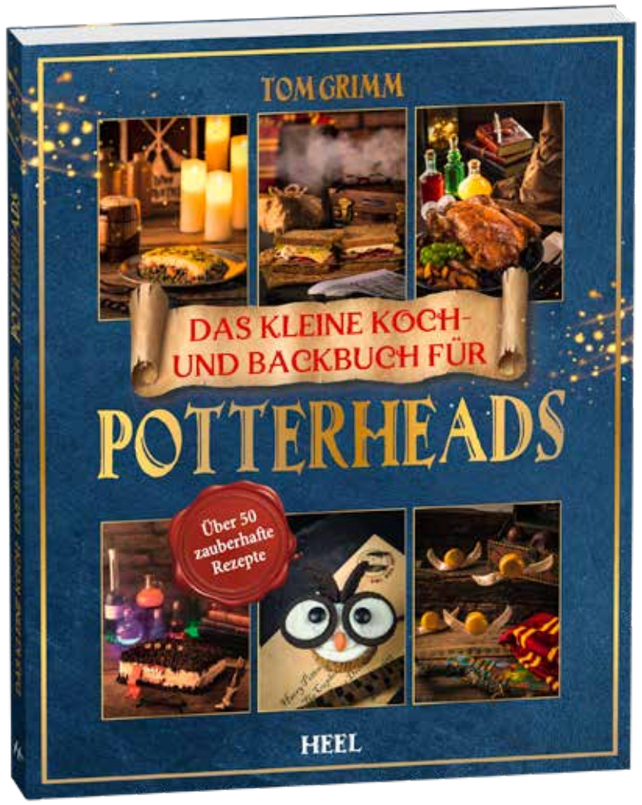

Gamps „Gesetz der Elementaren Transfiguration" besagt zwar, dass sich kein Essen aus dem Nichts „herbeizaubern" lässt, aber bei den Leckerbissen dieses Buches muss einfach Magie im Spiel gewesen sein! Die liebevoll gestalteten und vor allem köstlichen Gerichte aus der Feder von Tom Grimm vereinen den Zauber der Welt um den Hogwartsschüler Harry Potter und die Kulinarik der stinknormalen Muggleküche auf 128 vollgepackten Seiten.
Von herzhaft bis süß, von rustikal bis raffiniert, von fröhlich frisch bis gruselig düster, hier kommt jeder Potterhead voll auf seine Kosten – sei es, was die Dekoration der Bilder oder den Geschmack der Gerichte angeht. Bei Butterbier und Kürbispastete fühlt man sich gleich, als säße man mit Harry, Ron und Hermine im gemütlichen Schankraum des „Drei Besen".

- Das perfekte Geschenkbuch zum unschlagbar günstigen Preis!
- Das Best of der von Harry Potter inspirierten Kochbücher von Tom Grimm
- Zauberhafte Bilder und köstliche Rezeptideen

Tom Grimm ist seit dem Abschluss seiner Buchhändlerlehre als Autor, Übersetzer, Herausgeber, Redakteur, Projektmanager und freier Journalist tätig. Neben der Literatur, Filmen, der Kulinarik und Freizeitparks gilt seine große Leidenschaft Computer- und Videospielen. Für seine Kochbücher taucht er immer wieder in die Welten aus Film- und Fernsehen ein und verzaubert seine Leser/innen mit seinen kreativen Ideen und Bildern.

Tom Grimm
Das kleine Koch- und Backbuch für Potterheads
128 Seiten, 183 x 225 mm, zahlreiche Farbfotos, Softcover
ISBN: 978-3-96664-340-5 / VSB-Nr.: 668340
Lieferbar / Rights sold: Ukraine
€ (D) 9,99 / € (A) 10,30

Warengruppe: 1/455

Schnell und einfach zum ketogenen Lifestyle!

Auch in Dinah Strickers zweiter Veröffentlichung liefert die Erfolgsautorin wieder fantastische Rezepte, informatives Hintergrundwissen und die geballte Ladung Keto-Power! Die reine Zubereitung der Gerichte beträgt nicht länger als 20 Minuten, so dass sich auch im stressigen Arbeitsalltag Zeit für die schnelle Keto-Küche finden lässt. Neben würzigen Fleischgerichten, wie einer deftigen Chinakohl-Pfanne, saftigen Keto-Frikadellen oder zartem Hühnchen in Senfsauce, gibt es diesmal auch zahlreiche vegetarische Alternativen, wie knusprigen Flammkuchen, eine mediterrane Veggie-Bowl oder sämiges Pfifferling-Risotto. Auch Naschkatzen kommen z. B. mit schokoladigen Keto-Brownies, süßer Waldfrucht-Eiscreme oder himmlischer Vanille-Mousse mit Erdbeeren voll auf ihre Kosten!

- Das erste Buch für die schnelle Keto-Küche
- Mehr als vierzig 20-Minuten-Rezepte, vegan, vegetarisch, Fisch & Fleisch
- Der leckere und einfache Weg zur Traumfigur

ISBN: 978-3-95843-123-4
€ (D) 22,–

Dinah Stricker ist seit 2009 als Fitnesstrainerin tätig und hat einen Bachelor of Science in Human Kinetics von der University of Ottawa in Kanada. Die sportbegeisterte Eishockey-Torhüterin betreibt regelmäßig Krafttraining, arbeitet am liebsten in ihrem Garten, ist kreativ und kocht leidenschaftlich gerne. Seit August 2016 ernährt sie sich ausschließlich ketogen, ihre persönliche Erfolgsgeschichte hat sie zu ihren Büchern inspiriert.

Dinah Stricker
Keto quick!
Blitzrezepte für den ketogenen Lifestyle
ca. 144 Seiten, 202 x 254 mm, zahlreiche Farbfotos, Hardcover
ISBN: 978-3-96664-336-8 / VSB-Nr.: 668336
Erscheint ca. Januar 2022 / Rights all available
€ (D) 19,99 / € (A) 20,60

Warengruppe: 1/461
9 783966 643368

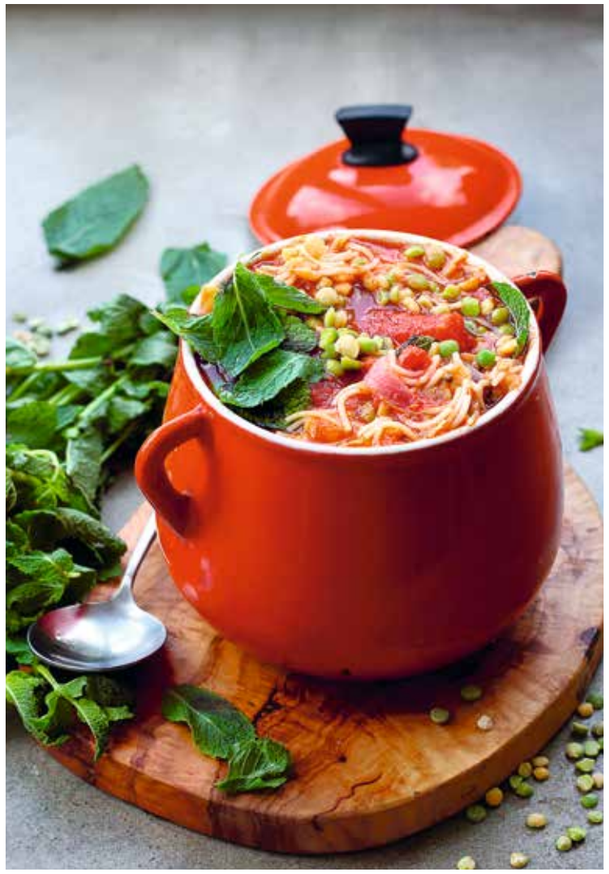

Vegan für alle

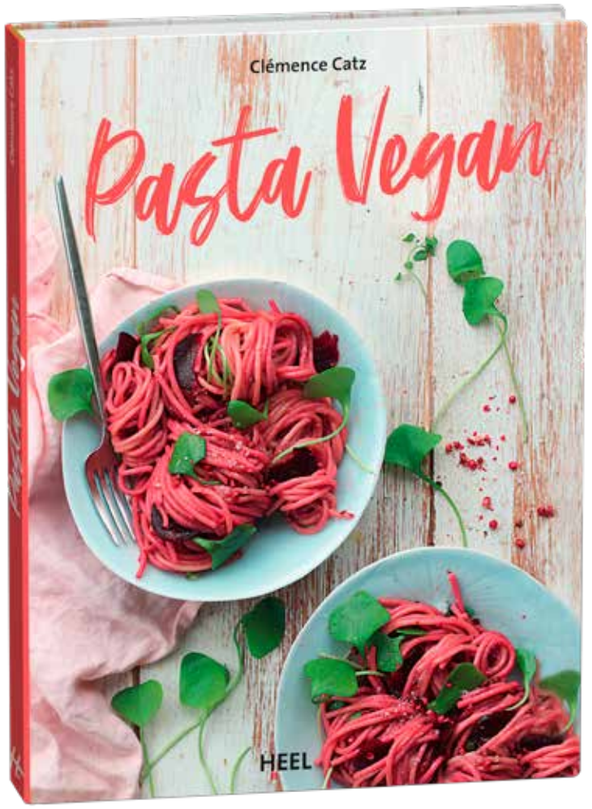

Vegane Ernährung und Pasta – das passt wie der sprichwörtliche Deckel auf den Topf. Clémence Catz präsentiert in ihrem Buch 50 Rezepte für gesunde, pflanzenbasierte und kreative Pastagerichte. Neu interpretierte italienische Klassiker, gesunde Gerichte voll wertvoller Vitamine, One-Pot-Rezepte oder ausgefallene Ideen wie rosa Pasta mit Roter Beete oder Zucchini-Lasagne. In diesem einzigartigen Kochbuch findet jeder Nudelliebhaber sein neues Lieblingsgericht. Wem läuft bei Süßkartoffel-Spaghetti mit karamellisierten Orangen, feurig scharfen Udon-Nudeln oder Conchiglioni mit Brunnenkresse-Ricotta nicht das Wasser im Munde zusammen?

- Endlich auf Deutsch erhältlich: das schöne „Pasta Vegan“
- Hier schließen sich gesunde Ernährung und fantastischer Geschmack nicht aus
- Beliebte italienische Klassiker auf Pflanzenbasis für alle

Die französische Bloggerin und Autorin veröffentlichte bereits eine ganze Reihe Bücher zu vegetarischen, veganen und manchmal auch glutenfreien Koch- und Backthemen. Die Pariserin leitet außerdem vegetarische Kochwokshops, ist Food-Designerin und Fotografin und versucht, neben ihrer Arbeit noch genügend Zeit für ihre zwei Kinder und ihren Blog clemencecatz.com zu finden.

Clémence Catz
Pasta Vegan
ca. 144 Seiten, 176 x 236 mm, zahlreiche Farbfotos, Hardcover
ISBN: 978-3-96664-341-2 / VSB-Nr.: 668341
Erscheint ca. Februar 2022
€ (D) 16,99 / € (A) 17,50

Warengruppe: 1/455
9 783966 643412

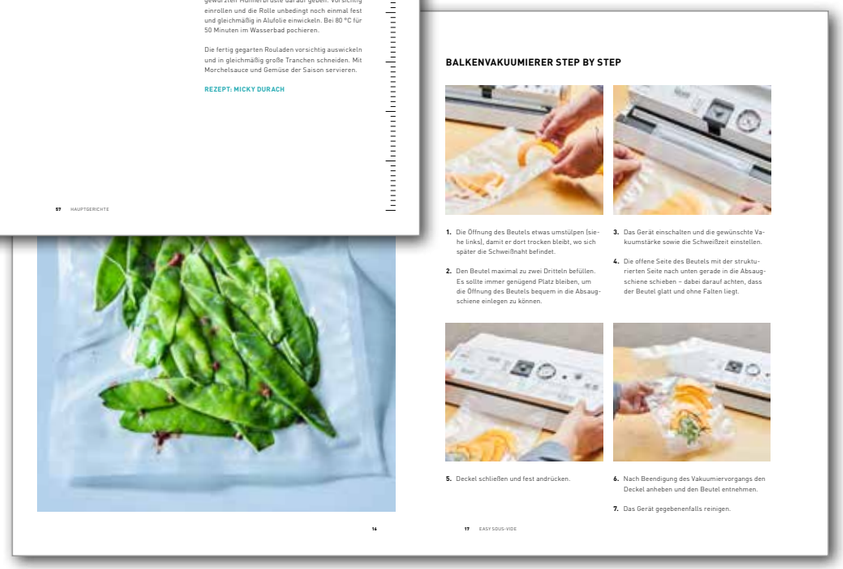

Unkompliziert und alltagstauglich

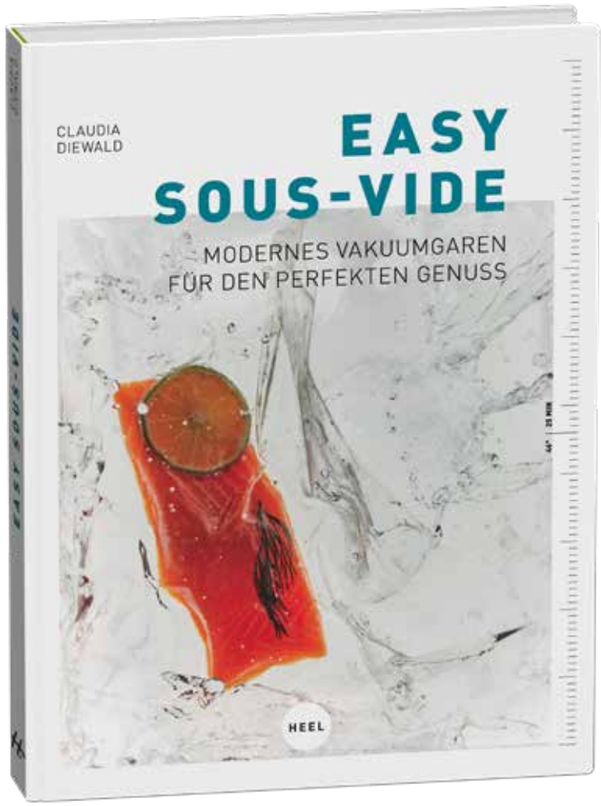

Sous-Vide: Ist das nicht ein alter Hut? Von wegen. In diesem Buch zeigt Autorin Claudia Diewald mit über 55 sorgfältig ausgewählten, teils raffinierten, immer alltagstauglichen Rezepten, wie zeitgemäß die einst den Spitzenköchen vorbehaltene Garmethode auch oder gerade heutzutage ist.
Den Rezepten vorangestellt ist ein umfassender Einleitungsteil mit allerlei Profitipps und -tricks sowie hilfreichen Step-by-Step-Anleitungen. Er gibt, leicht verständlich formuliert, Einblick in Handhabung, Nutzung und Einsatzmöglichkeiten dieser nach wie vor äußerst praktischen und effektiven Garmethode, die sich letztlich sogar als ressourcensparend zeigt. Eine umfangreiche Tabelle über die Garzeiten einer Vielzahl von Lebensmitteln ist ebenfalls enthalten. Dann nichts wie ran ans Vakuumiergerät!

- # Sous-vide-Garen für Einsteiger und Fortgeschrittene
- # Expertentipps mit Step-by-Step-Anleitungen
- # 60 alltagstaugliche und gelingsichere Rezepte für jeden Geschmack
- # Inklusive umfangreicher Gartabelle

Claudia Diewald ist leidenschaftliche Köchin, passionierte Jägerin und hat viele Länder dieser Erde bereist, um in anderer Leute Kochtöpfe zu schauen. Zwei ihrer zahlreichen Kochbücher wurden mit dem Gourmand Cookbook Award ausgezeichnet. Ihre Rezepte zeichnen sich durch besonderes Expertinnenwissen, geschmackvolle Kombinationen und große Alltagstauglichkeit aus.

Claudia Diewald
Easy Sous-Vide
Modernes Vakuumgaren für den perfekten Genuss
160 Seiten, 195 x 260 mm, zahlreiche Farbfotos,
Hardcover
ISBN: 978-3-96664-343-6 / VSB-Nr.: 668343
Lieferbar / Rights all available
€ (D) 29,95 / € (A) 30,80

Warengruppe: 1/455
9 783966 643436

Kraft aus der Natur schöpfen

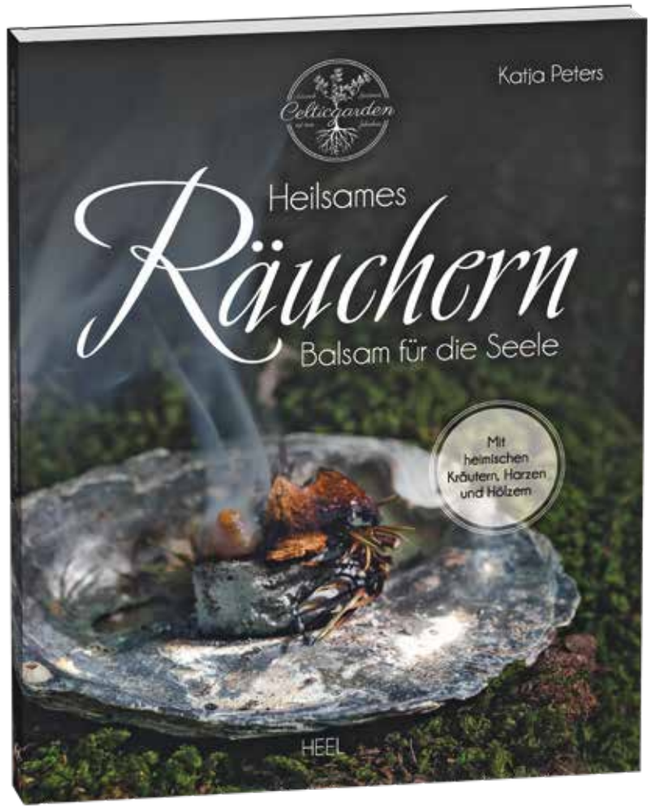

Zur Ruhe zu kommen, sich mental reinigen, neue Kraft sammeln und negativen Energien entgegenwirken – Räucherungen und die Rückbesinnung auf die Natur bieten einen erdenden Gegenpol zum hektischen Alltag. Doch welche Kräuter, Harze und Hölzer eignen sich zu welchem Zweck und wann und wie werden sie richtig gesammelt, verarbeitet und aufbewahrt? Katja Peters zeigt in 35 Portraits heimischer Pflanzen, wie unkompliziert richtig Räuchern nach altem Brauchtum ist.

- # Rasant wachsendes Interesse an den Heilkräften der Natur und heimischen Wildkräutern
- # Räucherrituale im Wechsel der Jahreszeiten achtsam erleben
- # Altes Brauchtum modern aufbereitet

Katja Peters lebt, fotografiert und arbeitet mit Wildpflanzen in ihrem Naturgarten im schönen Mecklenburg. Seit über 20 Jahren widmet sie sich dem Bewahren alten Wissens über unsere heimische Pflanzenwelt. Zuerst nur für sich selbst, seit etwa 10 Jahren auch über ihren Blog „Celticgarden", der in kürzester Zeit sehr bekannt und beliebt wurde. Recherchen in alten Büchern führen sie immer wieder in die Welt des Volksglaubens unserer Vorfahren.

Katja Peters
Heilsames Räuchern
Balsam für die Seele
ca. 128 Seiten, 185 x 225 mm, zahlreiche Farbfotos, Softcover
ISBN: 978-3-96664-374-0 / VSB-Nr.: 668374
Erscheint ca. April 2022 / Rights sold: English World
€ (D) 14,99 / € (A) 15,50

Warengruppe: 1/421
9 783966 643740

Aus der Apotheke Gottes

SPITZEN-TITEL

Naturheilmittel und ihre Anwendung in Ernährung und Alltag – das Heilwissen der Hildegard von Bingen ist so bewährt wie aktuell. Schafgarbe, Liebstöckel, Ringelblume oder Wildthymian, in Hildegards Rezepturen entfalten sie ihre Wirkung gegen zahlreiche Alltagsbeschwerden und vermeiden manchen Gang in die Apotheke. Im Set mit ausgewählten Samen können Sie sofort starten und die Rezepturen mit selbstgezogenen Heilpflanzen zubereiten.

↑ Set mit Buch und Samentüten

- Hildegards Ernährungslehre mit zahlreichen Rezepten
- Alltagsbeschwerden lindern mit Hildegards traditionellem Heilwissen
- Hochwertiges „Buch-plus"-Paket mit ausgewählten Pflanzensamen

Seit 1996 ist Holger Vornholt als freiberuflicher Autor für verschiedene deutsche Buchverlage tätig. Sein Schwerpunkt liegt auf den Bereichen Geschichte, Gesundheit und Genießen. Er hat zahlreiche Beiträge und Bücher zu den Themen gesundes Essen und Trinken verfasst. Holger Vornholt lebt mit seiner Familie in Augsburg.

Holger Vornholt
Hildegard von Bingen
Heilwissen und Rezepte für Ihr Wohlbefinden
ca. 96 Seiten, 183 x 225 mm, zahlreiche Abbildungen, Softcover, im Set mit hochwertigen Samen, Maße der Box: 330 x 300 x 25 mm
ISBN: 978-3-96664-382-5 / VSB-Nr.: 668382
Erscheint ca. April 2022 / Rights sold: English World
€ (D) 19,99 / € (A) 20,60
Warengruppe: 1/421

Hoch hinaus!

SPITZEN-TITEL

Hochbeete liegen voll im Trend – und das völlig zu Recht! Diese Beetform bietet bei der Bewirtschaftung zahlreiche Vorteile und ermöglicht zumeist größere Erntemengen pro Zeiteinheit. Primär kommen diese Beete vor allem bei der Kultivierung von Kräutern, Gemüse sowie Erdbeeren zum Einsatz.
Wer keinen Garten besitzt, muss aber nicht zwangsläufig auf ein Hochbeet verzichten, denn dieses lässt sich auch auf einem Balkon oder einer Terrasse platzieren. Axel Gutjahr zeigt, wie der Einstieg in die „Welt der Hochbeete" problemlos gelingt. Schritt für Schritt erklärt er, wie man Hochbeete sachgerecht anlegt, wo sich optimale Standorte befinden, was es beim späteren Gärtnern zu beachten gilt und welche groben Fehler bei der Bewirtschaftung vermieden werden sollten.

- Trendthema: Hochbeete
- Kurzportraits von besonders beliebten Pflanzen
- Aussaat-, Pflanz-, Pflege- und Ernteempfehlungen für Gemüse, Kräuter und Co.

ISBN: 978-3-96664-172-2
€ (D) 14,99

ISBN: 978-3-96664-174-6
€ (D) 14,99

Axel Gutjahr
Hochbeete für jeden Garten
Pflanzen, Pflegen, Ernten
ca. 120 Seiten, 183 x 225 mm, zahlreiche Farbfotos, Softcover
ISBN: 978-3-96664-356-6 / VSB-Nr.: 668356
Erscheint ca. Februar 2022 / Rights all available
€ (D) 14,99 / € (A) 15,50
Warengruppe: 1/421

Die Ziegelstein-Bibel

Ziegel sind ein ideales Material, um beeindruckende und gleichzeitig funktionale Gartenelemente zu schaffen. Sie sind wunderbar einfach zu handhaben und machen den Bau im Freien zu einem Vergnügen.
Hier finden sich 16 praktische und leicht verständliche Bauvorhaben für den Außenbereich, von einer einfachen Gartenmauer über einen gemauerten Grill bis hin zu einer Bepflanzmöglichkeit für Erdbeeren. Klare Konstruktionsabbildungen, Schnittansichten und prägnante Erklärungen begleiten jedes Projekt.
Um den Einstieg zu erleichtern, bietet ein umfassendes Kapitel Techniken, fachkundige Ratschläge und Informationen zu Entwurf, Planung, Werkzeugen, Materialien, Fundamenten, Beton, Mörtel, zum Schneiden und Verlegen von Ziegeln, Ziegelverbindungen und -mustern, Mauern, Terrassen, Wegen, Stufen.

- 16 detaillierte Schritt-für-Schritt-Projekte
- Techniken, Materialkunde, Werkzeuge und Pflege
- Perfekt für Einsteiger, keine Vorkenntnisse nötig

Das Ehepaar Alan und Gill Bridgewater hat sich weltweit einen Namen als Autoren für Selbstversorgung, Gartengestaltung, Holzschnitzerei, Holzbearbeitung und Spielzeugherstellung gemacht. Sie haben auch Beiträge für mehrere internationale Zeitschriften verfasst. Inspiriert von ihrer Zeit an der inzwischen berühmten Farnham School of Art in Südengland, zogen sie Anfang der 1970er-Jahre in ein abgelegenes Bauernhaus, um dort eine Töpfer- und Weberei-werkstatt einzurichten.

Alan & Gill Bridgewater
Projekte mit Ziegelsteinen
16 tolle Ideen für Ihren Garten und Terrasse
ca. 160 Seiten, 210 x 280 mm, zahlreiche Farbfotos, Hardcover
ISBN: 978-3-96664-354-2 / VSB-Nr.: 668354
Erscheint ca. März 2022
€ (D) 19,99 / € (A) 20,60

Warengruppe: 1/418
9 783966 643542

Das perfekte Starterset für die Permakultur

Mit diesem Set aus Buch und ausgewählten Pflanzensamen starten Sie Ihren persönlichen Permakultur-Traumgarten. Das Buch zeigt, wie Sie die richtigen Pflanzen für Ihren Garten oder Gemüsegarten auswählen: Sorten, Pflanzorte und Gestaltung, Licht- und Wasserbedarf und vieles mehr. Von der Auswahl der Bäume über Stauden bis hin zur Pflege der Sträucher: Im Set mit ausgewählten Pflanzensamen können Sie sofort kinderleicht starten und im Buch beschriebene Projekte realisieren.

↑ Set mit Buch und Samentüten

- Hochwertiges „Buch-plus“-Paket mit ausgewählten Pflanzensamen
- Alles, was man über die richtige Wahl von Permakulturpflanzen wissen muss
- So leicht war der Einstieg in die Permakultur noch nie!

Annie Lagueyrie hat an der Universität von Bordeaux Biologie, Stadtplanung und Ökologie studiert. Sie ist Journalistin und auf Gartenbau spezialisiert. Sie schreibt regelmäßig für die Zeitschrift *Rustica* und hat mehrere Bücher verfasst. Außerdem besitzt sie ein Permakultur-Zertifikat.

Annie Lagueyrie
Die besten Pflanzen für die Permakultur
Gemüse, Stauden, Sträucher, Bäume
ca. 96 Seiten, 183 x 225 mm, zahlreiche Abbildungen, Softcover, im Set mit hochwertigen Samen,
Maße der Box: 330 x 300 x 25 mm
ISBN: 978-3-96664-376-4 / VSB-Nr.: 668376
Erscheint ca. April 2022
€ (D) 19,99 / € (A) 20,60
Warengruppe: 1/421
9 783966 643764

Permakultur für jeden Garten

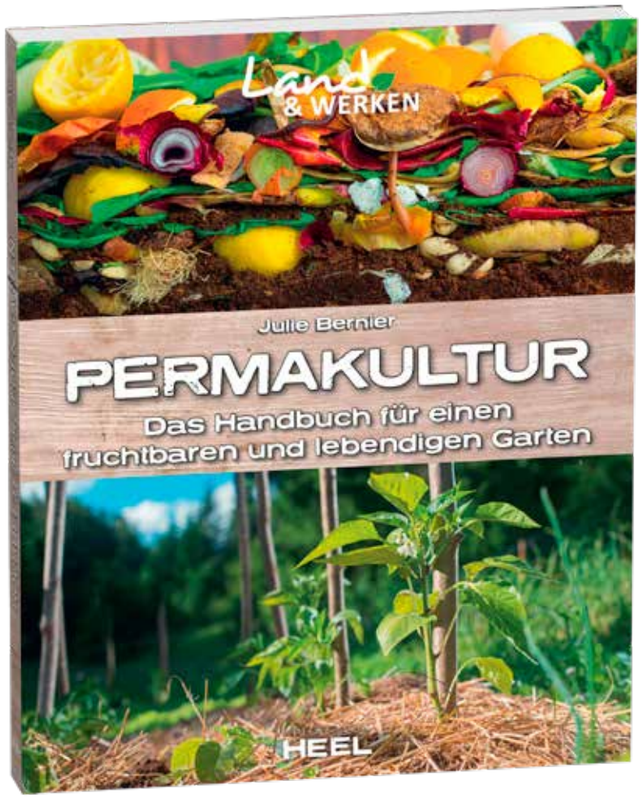

Es ist an der Zeit, unsere Gartengewohnheiten zu ändern!
Düngemittel, Pestizide, Umgraben, Schädlingsbekämpfung etc. erschöpfen den Boden unserer Gärten und verringern die Artenvielfalt. Auch handelt es sich dann um teure Gärten (Zeit, Geld, Wasser und Produkte), die von unserer Anwesenheit abhängen (Bewässerung, Jäten).
Was wäre, wenn wir der Natur vertrauen würden, um nahezu autonome Gärten zu schaffen? Julie Bernier hat die Permakultur getestet, diese Lebensphilosophie, die es uns erlaubt, mit der Natur zusammenzuarbeiten, anstatt gegen sie zu kämpfen, und hat aus ihren Abenteuern dieses vollständige, mit praktischen Beispielen gespickte und reich bebilderte Handbuch erstellt, das es Ihnen ermöglichen wird, neue, wirksame und gesunde Methoden für einen nachhaltigen Garten anzuwenden.

- Land & Werken, die Reihe für Nachhaltigkeit und Selbstversorgung
- Ein unverzichtbares Handbuch für alle, die im Alltag ressourcenschonend und biodivers gärtnern wollen
- Für einen gesunden und nachhaltigen Garten
- Mit Kalender für Aussaat und Ernte

Julie Bernier ist Dozentin, Beraterin und Aktivistin. Sie gründete ihren Blog „Sortez Tout Vert“ (Grüner werden), um einem breiten Publikum den Einstieg in Zero Waste zu erleichtern. Seit 2018 experimentiert sie in ihrem eigenen Garten mit Permakultur und teilt täglich Tipps und Tricks auf ihrer Instagram-Seite mit über 55.000 Followern.

Julie Bernier
Permakultur
Das Handbuch für einen fruchtbaren und lebendigen Garten
ca. 240 Seiten, 183 x 225 mm, zahlreiche Abbildungen, Softcover
ISBN: 978-3-96664-355-9 / VSB-Nr.: 668355
Erscheint ca. April 2022
€ (D) 19,99 / € (A) 20,60
Warengruppe: 1/421
9 783966 643559

ÜBER 200.000 VERKAUFTE Land & WERKEN -BÜCHER

ISBN: 978-3-96664-355-9
€ (D) 19,99

ISBN: 978-3-95843-580-3
€ (D) 9,99

ISBN: 978-3-95843-950-4
€ (D) 12,99

ISBN: 978-3-96664-376-4
€ (D) 19,99

ISBN: 978-3-96664-172-2
€ (D) 14,99

ISBN: 978-3-96664-356-6
€ (D) 14,99

ISBN: 978-3-95843-875-0
€ (D) 9,99

ISBN: 978-3-96664-174-6
€ (D) 14,99

ISBN: 978-3-95843-477-6
€ (D) 14,99

ISBN: 978-3-96664-185-2
€ (D) 12,99

ISBN: 978-3-96664-129-6
€ (D) 12,99

ISBN: 978-3-95843-180-5
€ (D) 12,99

ISBN: 978-3-96664-124-1
€ (D) 12,99

ISBN: 978-3-95843-493-6
€ (D) 14,99

ISBN: 978-3-96664-010-7
€ (D) 12,99

ISBN: 978-3-95843-364-9
€ (D) 16,99

ISBN: 978-3-96664-354-2
€ (D) 19,99

ISBN: 978-3-95843-952-8
€ (D) 12,99

ISBN: 978-3-96664-017-6
€ (D) 14,99

ISBN: 978-3-95843-232-1
€ (D) 14,99

ISBN: 978-3-96664-175-3
€ (D) 19,99

ISBN: 978-3-96664-364-1
€ (D) 16,99

ISBN: 978-3-86852-685-1
€ (D) 19,99

ISBN: 978-3-95843-771-5
€ (D) 18,-

ISBN: 978-3-95843-327-4
€ (D) 14,99

ISBN: 978-3-95843-363-2
€ (D) 16,99

ISBN: 978-3-95843-178-2
€ (D) 12,99

ISBN: 978-3-95843-179-9
€ (D) 12,99

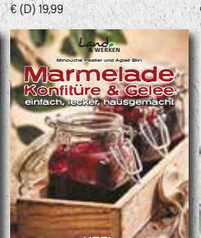

ISBN: 978-3-95843-486-8
€ (D) 19,99

ISBN: 978-3-95843-172-0
€ (D) 24,99

ISBN: 978-3-95843-579-7
€ (D) 14,99

ISBN: 978-3-95843-218-5
€ (D) 14,99

ISBN: 978-3-95843-177-5
€ (D) 12,99

Das 1 x 1 der verantwortungsvollen Hühnerschlachtung

Der erfahrene Metzger und Lehrer Adam Danforth beschreibt in diesem bebilderten Leitfaden den gesamten Schlacht- und Zerlegeprozess von Hühnern, der sich speziell an private Hühnerhalter richtet, die verantwortungsvoll schlachten wollen. Mit Schritt-für-Schritt-Fotos, detaillierten Anleitungen und Kapiteln über die notwendigen Werkzeuge und Geräte, die wichtigsten Maßnahmen zur Lebensmittelsicherheit, die Vorbereitung auf die Schlachtung und die schnelle und humane Verarbeitung der Tiere, die Zerlegung der Schlachtkörper in Teilstücke und das Verpacken und Einfrieren, um die Frische zu gewährleisten, bietet dieses umfassende Handbuch Geflügelzüchtern die Informationen, die sie benötigen, um respektvoll das Beste aus ihrem Fleisch zu machen.

- Alle wichtigen Informationen kompakt und verständlich zusammengefasst
- Ausgezeichnete Expertise durch den preisgekrönten Autor Adam Danforth
- Schritt für Schritt zu Selbstversorgung und Nachhaltigkeit

Adam Danforth ist ein preisgekrönter Autor, der an der SUNY Cobleskill das Programm für professionelle Fleischverarbeitung absolviert hat. Er leitet weltweit Workshops über Fleischerei und Fleischkunde. Adam Danforth lebt in Ashland, Oregon.

Adam Danforth
Hausschlachtung: Huhn
Nachhaltige Selbstversorgung
ca. 176 Seiten, 183 x 225 mm, zahlreiche Fotos, Softcover
ISBN: 978-3-96664-364-1 / VSB-Nr.: 668364
Erscheint ca. Mai 2022
€ (D) 16,99 / € (A) 17,50

Warengruppe: 1/455

Esther Ollick

SPITZEN-TITEL

Omas heißgeliebter Bauernstuhl wird dank neuer Lackierung zum Eyecatcher, der Flohmarktfund erstrahlt mit frischer Polsterung in neuem Glanz und das kaputte Wiener Geflecht der alten Esszimmerstühle wird pfiffig durch eine Schnürung aus Lederriemen ersetzt. Du suchst kreative Lösungen auch mit Second-Hand-Materialien, möchtest Stoffe färben oder mit Transferfolien und Schablonen auch als ungeübter Upcycler tolle Ergebnisse erzielen? Esther Ollick lässt mit einfachen Mitteln auch den ramponiertesten Stuhl neu erstrahlen und zeigt, welche Techniken, Werkzeuge und Materialien du für dein Projekt wirklich brauchst.

- Upcycling, Second Hand und Vintage
- Möbel aufarbeiten für die Nachhaltigkeit
- Bekannt aus Deutschlands beliebtester Trödelsendung

Esther Ollick
Esther Ollick: Stühle
Möbel reparieren, umgestalten, upcyclen
ca. 80 Seiten, 183 x 225 mm, zahlreiche Farbfotos, Softcover
ISBN: 978-3-96664-359-7 / VSB-Nr.: 668359
Erscheint ca. Mai 2022 / Rights sold: English World
€ (D) 14,99 / € (A) 15,50

Warengruppe: 1/418
9 783966 643597

Die Möbelaktivistin

Mit einfachen Mitteln, dem richtigen Material und etwas Kreativität wird aus Omas altem Küchentisch mit der defekten Linoleumplatte ein toller neuer Schreibtisch. Die Tischplatte des ollen Erbstückes wird mit Tapete beklebt ein echter Hingucker und der völlig ramponierte Sperrmüllfund erhält eine neue Platte aus Standard-Baumarkt-Holzbohlen, die dank Antik-Beize und neuer Lackierung einen hochwertigen Vintage-Look erhält. Esther Ollick erklärt alle wichtigen Techniken, um defekte Oberflächen zu retten oder alte Schätze durch neue Farbe und einfallsreiche Reparaturen in Eyecatcher zu verwandeln – und welches Werkzeug du für dein Projekt wirklich brauchst.

möbelaktivistin

- Vom Sperrmüll zum Hingucker
- Tipps & Tricks vom Profi
- Techniken, Werkzeuge, Materialien

Seit 2017 ist die Expertin für Vintage-Möbel als Händlerin Teil der ZDF-Kultsendung „Bares für Rares". Die gelernte Raumausstatterin arbeitet aber schon über 20 Jahre in der Aufarbeitung alter Möbelstücke, der Raumgestaltung und allem, was dazu gehört.

Esther Ollick
Esther Ollick: Tische
Möbel reparieren, umgestalten, upcyclen
ca. 80 Seiten, 183 x 225 mm, zahlreiche Farbfotos, Softcover
ISBN: 978-3-96664-360-3 / VSB-Nr.: 668360
Erscheint ca. Mai 2022 / Rights sold: English World
€ (D) 14,99 / € (A) 15,50

Warengruppe: 1/418
9 783966 643603

Auf die Plätze – fertig – fit!

SPITZEN-TITEL

Markus Ertelt: Schauspieler, Fitness-freak, Extrem-Hindernisläufer … und jetzt auch Autor! Das Allround-Talent überzeugt in seinem Buchdebüt mit geballtem Wissen zu seiner großen Passion: dem Sport. Dabei geht es darum, mit dem richtigen Mindset, dem Aufstellen des perfekten Trainingsplans und den korrekten Ausführungen der Übungen, Muskelmasse aufzubauen und den Körper fit zu machen. Detaillierte Hintergrundinfos zu Muskeln, Schlaf, unterschiedlichen Trainingskonzepten, Muskelkater etc. und der persönlichen Optimierung durch Supplemente und die richtige Ernährung helfen dabei. Markus Ertelt liefert alle Fakten rund um die Auswirkungen von Zucker, Alkohol, Rauchen und Co. und gibt hilfreiche Tipps und Rezepte für die perfekte Verpflegung über den Tag. Ein kompaktes Rundumpaket, verfasst vom absoluten Fitness-Profi und Gründer des „Getting Tough"-Race in Rudolstadt.

- Markus Ertelt: Fitness-Guru, Schauspieler, Coach und Social-Media-Star
- Alles Wissenswerte zum Thema Muskelaufbau und Fitness vom Gründer des **GETTING TOUGH-RACE**
- Fit mit und ohne Geräte
- Perfekte Ausführung der Übungen durch Video-Anleitung via QR-Code
- Optimal für die „guten Vorsätze für das neue Jahr"

Markus Ertelt ist Schauspieler und Extrem-Hindernisläufer. Der gebürtige Stuttgarter verwirklicht mit seinem Buchdebüt den Wunsch, sein Wissen und seine Expertise an seine Fans und alle Fitnesswütigen da draußen weiterzugeben. Seit 2012 organisiert er mit seinem Team den Extrem-Hindernislauf „Getting Tough – The Race" in Rudolstadt, das jährlich im Dezember seine Teilnehmenden in die Knie zwingt.

Markus Ertelt
365 Tage Fitness
Der ultimative Trainings-Guide
ca. 208 Seiten, 210 x 260 mm, zahlreiche Farbfotos, Hardcover
ISBN: 978-3-96664-338-2 / VSB-Nr.: 668338
Erscheint ca. Januar 2022 / Rights all available
€ (D) 19,99 / € (A) 20,60

Warengruppe: 1/464
9 783966 643382

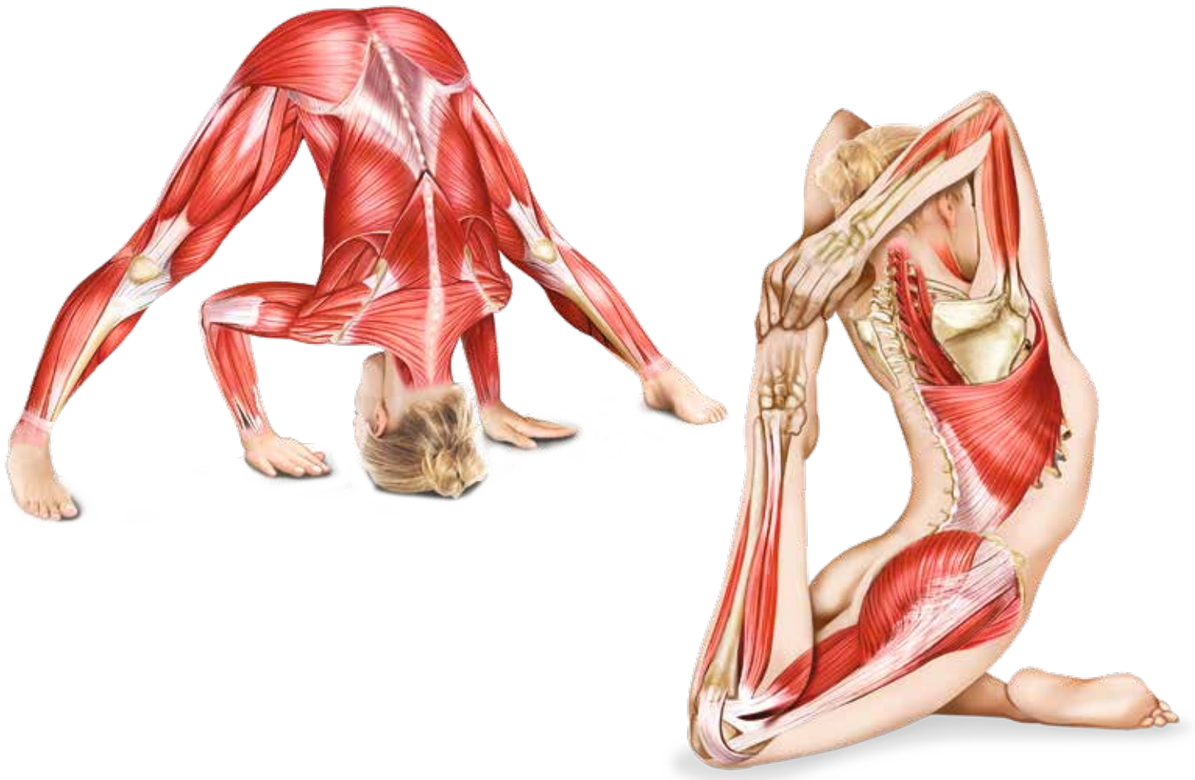

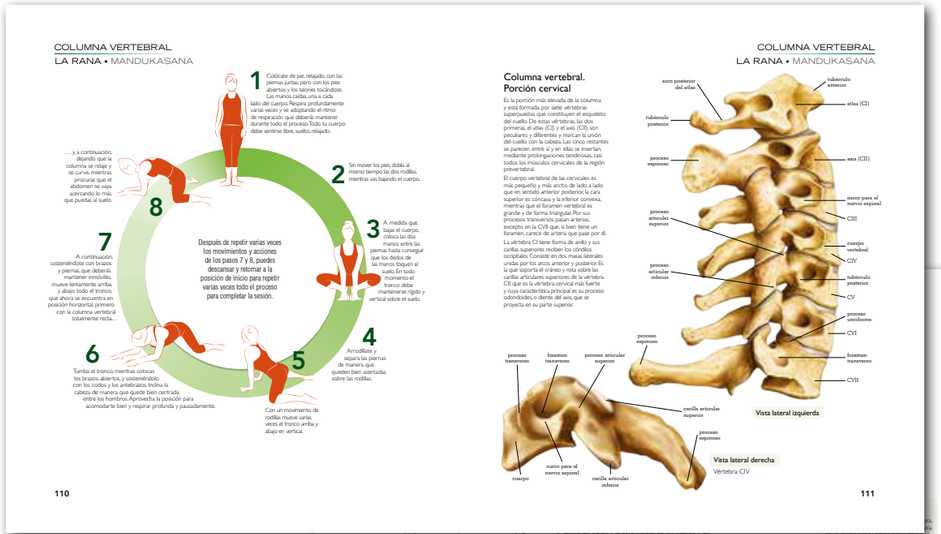

Dieses Yoga-Buch geht unter die Haut!

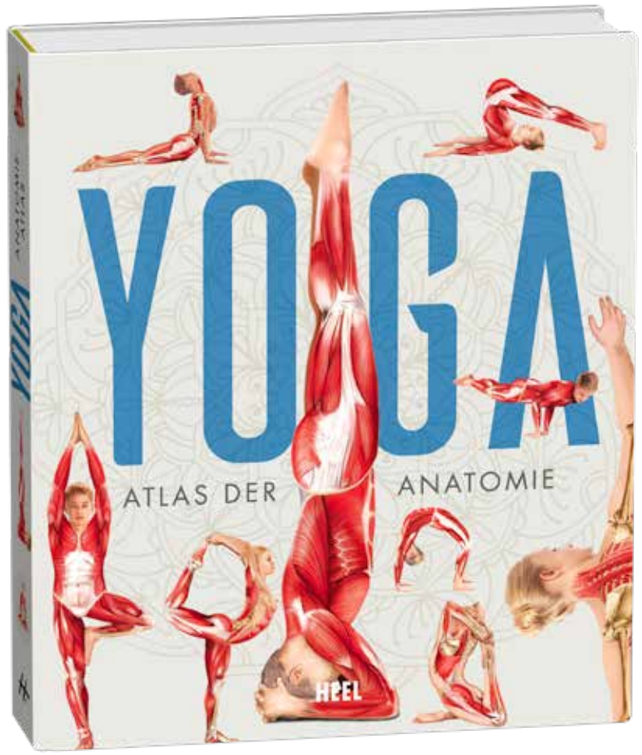

Welche Muskelgruppen wirken in welcher Yoga-Haltung? Welche Sehnen werden gedehnt und welche Organe sind beteiligt? Der *Yoga-Atlas der Anatomie* geht für ein besseres Verständnis der Bewegungsabläufe unter die Haut und gibt einen anschaulichen Überblick über die Systeme und Apparate des Körpers, die bei der Ausführung von mehr als 45 Asanas beansprucht werden. Gestalten Sie Ihr Training mithilfe der anatomischen und physiologischen Analysen noch effizienter, beugen Sie Verletzungen vor und verstehen Sie, wie und warum Yoga wirkt!

- Klassische Yoga-Asanas anatomisch analysiert: mit Überblick über beteiligte Muskeln, Gelenke und Organe
- Ihr Begleiter durch Asanas, Bewegungen & Atemtechnik
- Zur Vertiefung der Yoga-Praxis und Verständnis des Körpers

ISBN: 978-3-95843-714-2
€ (D) 18,–

YOGA Anatomie-Atlas
256 Seiten, 225 x 260 mm, zahlreiche Farbfotos, Hardcover
ISBN: 978-3-96664-384-9 / VSB-Nr.: 668384
Erscheint ca. April 2022
€ (D) 24,99 / € (A) 25,70

Warengruppe: 1/462
9 783966 643849

Von Füssen in die Welt hinaus

Der passionierte Globetrotter Josef (Sepp) Köpf präsentiert einen reichen Schatz an Erfahrungen, den er über mehrere Jahrzehnte hinweg bei seinen über hundert Reisen in rund achtzig Länder zusammengetragen hat. Seine unterhaltsam-spannenden Aufzeichnungen sind inspiriert von der Begeisterung, die Welt in ihrer gesamten Vielfalt zu erkunden und zu erleben.
Eine solche Reise ist letztlich immer auch eine Reise zu sich selbst.

- Faszinierende Reiseberichte und ungewöhnliche Begegnungen
- Authentische Erfahrungsberichte
- Packende Schilderungen, die Fernweh erzeugen

Josef (Sepp) Köpf nennt seit seinen frühen 20ern die Welt sein Zuhause. Der gebürtige Schwangauer besuchte in über 100 Reisen mehr als 80 Länder, verdiente zwischenzeitlich sein Geld als Eishockeyspieler der zweiten Bundesliga, fuhr mit dem Fahrrad von Füssen nach Bankgkok, lebte 8 Jahre in Brasilien und gründete mit seinem Bruder die Hängemattenfirma Jobek, die sie später weiterverkauften.

Sepp Köpf
Unterwegs
Eine Lebenseinstellung
140 Seiten, 215 x 215 mm, zahlreiche Farbfotos, Hardcover
ISBN: 978-3-96664-351-1 / VSB-Nr.: 668351
Lieferbar / Rights all available
€ (D) 20,– / € (A) 20,60
Warengruppe: 1/360

Der Weg ist das Ziel!

Das perfekte Geschenk für Wanderer, Trekker, Reiselustige und Abenteurer! Die schönsten Wanderwege, die man unbedingt einmal im Leben gegangen sein sollte. Außergewöhnliche Pfade, Orte und Aussichtspunkte. Ob im Ausland durch reißende Flüsse, Wüsten und über weite Hochebenen oder Daheim durch Schluchten, zu Burgenlandschaften, an Vulkanseen entlang und durch beinahe unberührte Wälder. Dieses einzigartige Reisebuch wird sowohl erfahrene Wanderer als auch Weltenbummler dazu inspirieren, Erfahrungen zu sammeln, die sie für immer in Erinnerung behalten werden. Aber Achtung: Das Fernweh wird Sie bei der Lektüre vor die Tür treiben.

- Das Trend-Thema endlich in unserer Erfolgs-Reihe: über 300.000 verkaufte Exemplare
- Das perfekte Geschenk für Wanderer, Trekker, Reiselustige und Abenteurer!
- 250 Ideen für jeden Wanderrucksack

Jarle Sänger ist seit seiner frühesten Kindheit Wanderer aus Leidenschaft. Später machte er sich als freiberuflicher Journalist in der Outdoor- und Wanderbranche selbstständig. Neben klassischen Tourenführern widmet er sich mit seinen Büchern der Faszination Wandern, gibt Rat, Tipps und Tricks und ist so zu einem echten Experten auf dem Gebiet des Wanderns geworden.

Jarle Sänger
Bucket List für Wanderer
250 Dinge, die man als Wanderer und Trekker erlebt haben muss
ca. 128 Seiten, 168 x 210 mm, zahlreiche Abbildungen, Softcover
ISBN: 978-3-96664-353-5 / VSB-Nr.: 668353
Erscheint ca. April 2022 / Rights all available
€ (D) 9,99 / € (A) 10,30
Warengruppe: 1/191

Verliebt, verlobt, verheiratet

SPITZEN-TITEL

MIT FARBSCHNITT UND GOLDFOLIE

Die nächste Hochzeit steht vor der Tür und schon wieder stellt sich die Frage: Worüber freut sich das Brautpaar besonders? Auf der Suche nach einem geeigneten Hochzeitsgeschenk kommt man an dieser charmanten Bucket List ab sofort nicht mehr vorbei! Zum Start in die Ehe gibt es 250 humorvolle, erinnerungswürdige und romantische Momente zum Nachmachen und Abhaken. Ob gemeinsam einen Baum pflanzen, auf der Hochzeitsreise unter den schönsten Wasserfällen der Welt baden oder die Handabdrücke (mit Ring!) in Gips zu gießen – auf diesen 128 Seiten finden sich wahnsinnig tolle Ideen, um den Beginn dieses neuen Lebensabschnittes noch unvergesslicher zu machen.

- Das neue Buch in der erfolgreichen Bucket-List-Reihe: über 300.000 verkaufte Exemplare
- Das perfekte Hochzeitsgeschenk
- 250 romantische und aufregende Ideen für einen unvergesslichen Start in die Ehe

Stephanie Fischer, Gründerin von New Star Media, der Kommunikationsagentur für Redaktion, PR und Lektorat, begeistert sich bereits seit Beginn ihrer Karriere für Medien, den Blick hinter die Kulissen und das geschriebene Wort. Nach dem „Bucket List für Paare"-Abreißkalender folgt nun ihr zweites Projekt für Plaza.

Stephanie Fischer
Die Bucket List für Honeymooner
250 Dinge, die frisch Verheiratete gemeinsam erlebt haben müssen
ca. 128 Seiten, 168 x 210 mm, Softcover mit Farbschnitt
ISBN: 978-3-96664-361-0 / VSB-Nr.: 668361
Erscheint ca. Februar 2022 / Rights all available
€ (D) 9,99 / € (A) 10,30
Warengruppe: 1/191

Zauberhaft faktastisch!

SPITZEN-TITEL

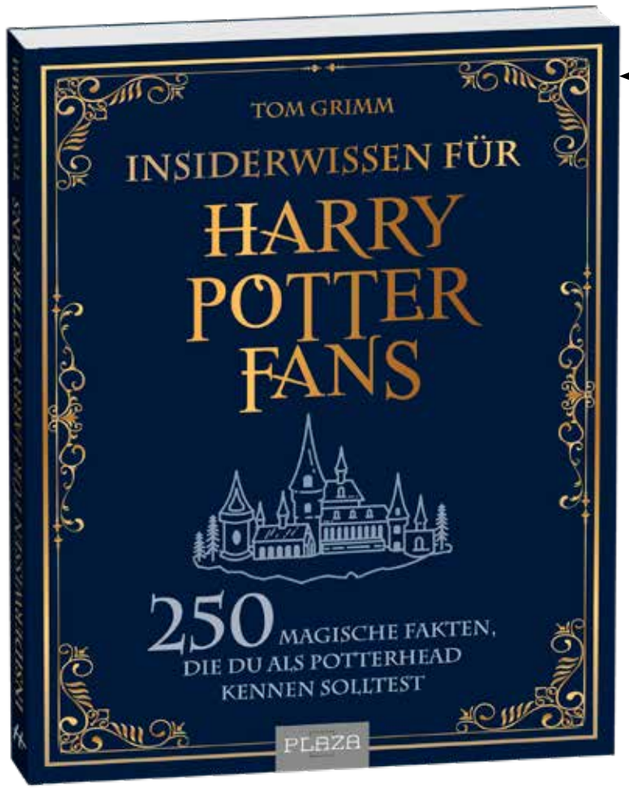

MIT GOLDFOLIE

Wusstest du, dass sämtliche Bücher aus Albus Dumbledores Bibliothek, die man in den Filmen sehen kann, in Wirklichkeit Telefonbücher sind, deren Umschläge man beklebt hat, damit sie „alt" aussehen? Hast du gewusst, dass im Abspann zu „Harry Potter und der Feuerkelch" zu lesen ist, dass während der Dreharbeiten keine Drachen zu Schaden gekommen sind? Und war dir klar, dass der Schauspieler, der in „Harry Potter und der Halbblutprinz" den jungen Tom Riddle spielt, der tatsächliche Neffe von Ralph Fiennes ist – Darsteller des erwachsenen Voldemort? Tom Grimm taucht in diesem Werk einmal mehr ins Potterversum ein und begeistert seine Leserinnen und Leser mit spannenden, witzigen und überraschenden Fakten rund um den wohl berühmtesten Zauberlehrling der Welt!

- Das neue Buch von Tom Grimm – der erfolgreiche Harry-Potter-Autor der Fan-Szene
- Das perfekte Geschenkbuch für alle Potterheads
- Der ultimative Guide mit allen spannenden Details und Fakten rund um das Potterversum

Tom Grimm ist seit dem Abschluss seiner Buchhändlerlehre als Autor, Übersetzer, Herausgeber, Redakteur, Projektmanager und freier Journalist tätig. Neben der Literatur, Computer- und Videospielen, der Kulinarik und Freizeitparks gilt seine große Leidenschaft den Filmen. Das Potterversum hat es ihm dabei ganz besonders angetan!

Tom Grimm
Insiderwissen für Harry Potter Fans
250 magische Fakten, die du als Potterhead kennen solltest
ca. 128 Seiten, 168 x 210 mm, Softcover
ISBN: 978-3-96664-357-3 / VSB-Nr.: 668357
Erscheint ca. Mai 2022 / Rights all available
€ (D) 12,99 / € (A) 13,40
Warengruppe: 1/966

Das einzige offizielle Buch

Eine der auflagenstärksten Zeitungen Spaniens hat eine schockierende Anzeige veröffentlicht: Der Professor, Anführer der berühmtesten Räuberbande des Landes, akquiriert Mitarbeiter. Um das Auswahlverfahren zu bestehen, müssen die Bewerber zunächst den geheimen Standort der „Akademie" finden und sich dort einer Reihe von Tests unterziehen, die von Rio, Tokio, Denver und den anderen Mitgliedern der Gruppe entworfen wurden. Nur wer bereit ist, alles aufs Spiel zu setzen, bekommt einen Platz in der Bande. Werden Sie einer von ihnen sein? Beeilen Sie sich! Die Uhr tickt.
Knifflige Herausforderungen, verwirrende Labyrinthe – und ganz viel Rätselspaß für alle Fans der Serie.

- Das zweite Escape-Buch zur erfolgreichsten nicht-englischsprachigen Serie auf Netflix
- Nach dem überwältigenden Erfolg von Band 1 nun endlich die Fortsetzung
- Millionenstarke Fanbase
- Die ultimative Rätsel-Herausforderung für Fans der Serie

3. Auflage

ISBN: 978-3-96664-122-7
€ (D) 14,95

Ivan Tapia ist Gründer und Rätselautor von Cocolisto, einer Firma für intelligente Lern- und Unterhaltungsspiele, die bereits mit vielen großen spanischen Konzernen gearbeitet hat. Ivan hat eine Schauspielausbildung absolviert, ist mit der Truppe *Comediants* aufgetreten und hat als Autor und Regisseur die *Escape Show* inszeniert, die auf Escape-Room-Rätseln aufbaut und mit Erfolg in vielen Städten in Spanien, darunter Barcelona und Madrid, aufgeführt wurde.

Ivan Tapia, Montse Linde
Haus des Geldes
Die Akademie – Ein Escape Buch
ca. 176 Seiten, 187 x 264 mm, zahlreiche Farbfotos, Softcover
ISBN: 978-3-96664-375-7 / VSB-Nr.: 668375
Erscheint ca. Februar 2022
€ (D) 14,95 / € (A) 15,40

Warengruppe: 1/416
9 783966 643757

Autobiografie des legendären doors Gitarristen

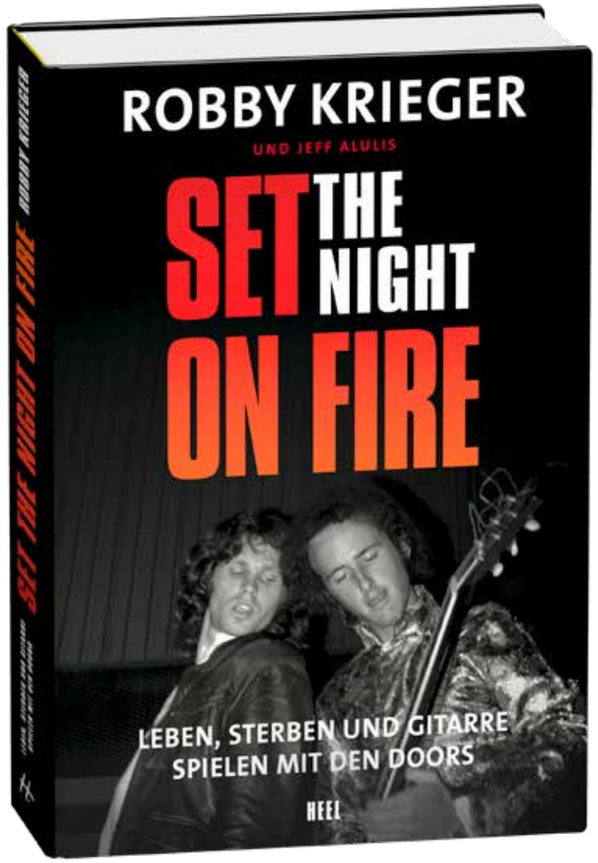

Robby Krieger, legendärer Doors-Gitarrist und vom *Rolling Stone* zu den „100 größten Gitarristen aller Zeiten" gezählt, bricht nach über 50 Jahren sein Schweigen, um Fakten und Fiktion zu trennen und seine Geschichte von der kometenhaften Karriere seiner Band, seinen eigenen dunkelsten Momenten und dem berühmtesten blauen Auge des Rock 'n' Roll zu erzählen. Robby Krieger nimmt die Leser mit an die Orte des Geschehens: das Pfandhaus, in dem er seine erste Gitarre kaufte; das Wohnzimmer seiner Eltern, in dem die ersten Songwriting-Sitzungen mit Jim Morrison stattfanden; die leeren Bars und Hinterhofpartys, in denen die Doors ihre ersten peinlichen Auftritte hatten und natürlich zu den Konzerten, an denen es zu den berühmt berüchtigten Unruhen kam. Das Buch versammelt nie zuvor erzählte Geschichten aus den wichtigsten Jahren der Doors und Robby Kriegers eigener Evolution als Musiker.

- Ein Muss für alle Doors-Fans
- Unverzichtbares Dokument der amerikanischen Popkultur
- Autobiographisches Werk mit neuen Einblicken in seine sagenhafte Karriere

Foto: © Jill Jarrett

Am 8. Januar 1946 in Los Angeles geboren, studierte Robby Krieger Physik und Indische Musik an der UCLA, wo er seine Band-Mitglieder kennenlernte. Nach ihrem Debut-Album im Jahre 1967 veröffentlichten The Doors weitere fünf Alben, bevor Morrison 1971 starb. Seither hat Krieger sechs Solo-Alben eingespielt und zahlreiche Live-Projekte mit namhaften Bands umgesetzt.

Robby Krieger
Set the Night on Fire
Leben, sterben und Gitarre spielen mit den Doors
ca. 432 Seiten, 156 x 228 mm, zahlreiche Fotos, Hardcover
ISBN: 978-3-96664-386-3 / VSB-Nr.: 668386
Erscheint ca. Mai 2022
€ (D) 28,– / € (A) 29,70
Warengruppe: 1/597
9 783966 643863

Klingonisch – Das Übungsheft

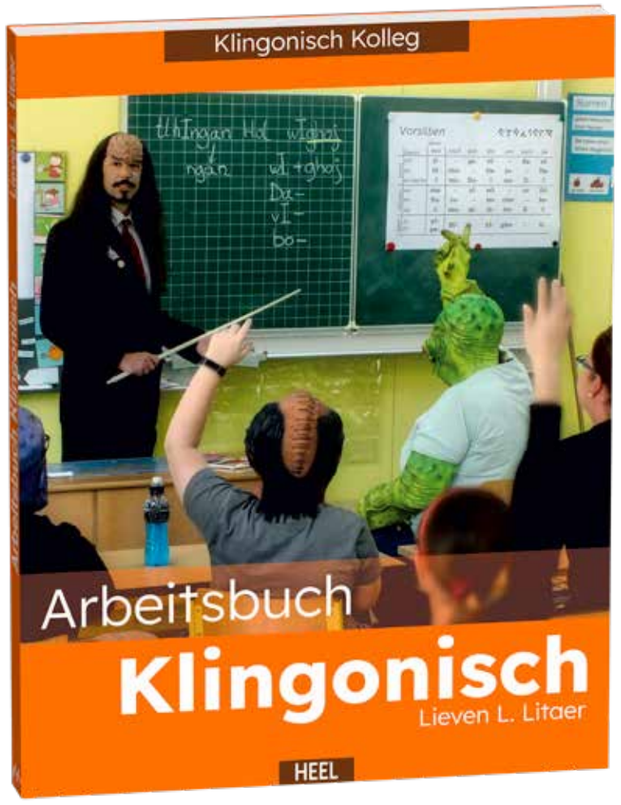

Ideal zum Üben und Lernen – Das Übungsbuch Klingonisch richtet sich an Anfänger und Fortgeschrittene und bietet über 500 Übungen, die beim Lernen dieser spannenden Sprache unterstützen. Nach Themen sortiert, werden alle Bereiche der Grammatik angesprochen und intensiv wiederholt. Die Reihenfolge kann selbst bestimmt werden, denn die Übungen bauen nicht aufeinander auf. Hilfreiche Tipps und Hinweise unterstützen dabei, typische Fehler zu vermeiden. Das Lernen wird durch abwechslungsreiche Spiele und Rätsel aufgelockert. In einem eigenen Bereich werden die klingonischen Schriftzeichen genau erklärt und Kopiervorlagen angeboten, um die Zeichen nachzufahren und somit zu üben. Selbstverständlich ist für alle Übungen auch ein Lösungsschlüssel enthalten, damit die Lösungen überprüft werden können.

- Begleitendes Lernmaterial zu den Verkaufsschlagern
- Über 500 Übungen, Spiele, Rätsel, Tipps, Hinweise uvm.
- Start der neuen Serien: „Star Trek: Prodigy“ und „Star Trek: Strange New Worlds“ 2022

ISBN: 978-3-86852-688-2
€ (D) 9,99

ISBN: 978-3-95843-553-7
€ (D) 14,99

Der in Deutschland lebende Belgier Lieven L. Litaer befasst sich seit über 20 Jahren mit der kriegerischen Sprache und gehört weltweit zu den wenigen, die fließend Klingonisch beherrschen. Durch sein Interesse für Star Trek® und sein Faible für Sprachen kam er 1995 zur klingonischen Sprache und wurde kurz danach Mitglied des offiziellen Klingonisch-Instituts in den USA. Dort war er ab 2001 über 18 Monate lang als Betreuer tätig.

Lieven L. Litaer
Arbeitsbuch Klingonisch
ca. 64 Seiten, 210 x 270 mm, Softcover
ISBN: 978-3-96664-352-8 / VSB-Nr.: 668352
Erscheint ca. Mai 2022 / Rights all available
€ (D) 12,99 / € (A) 13,40

Warengruppe: 1/130

9 783966 643528

Spielend Schach erlernen

Axel Gutjahr ist ehemaliger Schachtrainer für Kinder und Jugendliche und führt hier spielerisch in das Schachspiel ein. Die Rahmenhandlung rund um drei Kinder, die eine alte Ruine erkunden, in der es spuken soll, stellt die zum Leben erweckten Schachfiguren und ihre jeweilige Rolle auf dem Schachbrett vor. Neben den Regeln, Grundbegriffen und kindverständliche Erklärungen von Fesselungen, Drohungen und Gabeln, geht es auch um das Fallen stellen, Kombinationen, Eröffnungen, Besonderheiten des Mittelspiels und das Endspiel. Der kleine Kobold Schachmatteo hat die Rolle des Erklärers/Dialogpartners, mit dem die Kinder Zwiegespräch halten und der immer mit Tipps zur Stelle ist. Ein lehrreicher Spaß für Kinder von 8–12.

- Eine spielerische und originelle Einführung für Kinder
- Mit vielen lustigen und fantasievollen Illustrationen
- Schach ist das beliebteste Brettspiel weltweit!

ISBN: 978-3-96664-198-2
€ (D) 9,99

ISBN: 978-3-96664-153-1
€ (D) 9,99

Axel Gutjahr
Schach-Spuk auf Ruine Rochenstein
Ein märchenhaftes Schach-Lehrbuch für Kinder
ca. 144 Seiten, 189 x 230 mm, zahlreiche Abbildungen, Softcover
ISBN: 978-3-96664-365-8 / VSB-Nr.: 668365
Erscheint ca. März 2022 / Rights all available
€ (D) 14,99 / € (A) 15,50

Warengruppe: 1/416

9 783966 643658

Sternstunden des Uhrenbaus

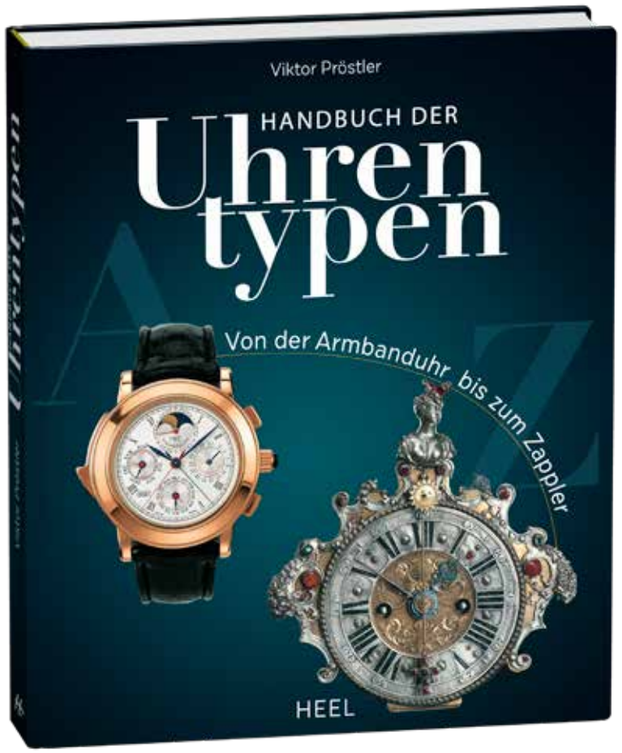

Ausgehend von einer Grobeinteilung in Elementaruhren wie Sand-, Sonnen- oder Wasseruhren und in Räderuhren (Groß- und Kleinuhren) präsentiert der promovierte Kunsthistoriker Viktor Pröstler das breite Spektrum verschiedener Uhren. Von der „Act of Parliament Clock" bis hin zur „Zylindrischen Dosenuhr" – in diesem Buch findet jeder Sammler und Uhreninteressierte eine knappe und fundierte Beschreibung aller Typen von Zeitmessgeräten, die der Mensch erfunden hat.
In einem eigenen Kapitel werden grundlegende technische Charakteristika wie Indikatoren auf dem Zifferblatt, verschiedene Hemmungen sowie Schlagwerke beschrieben und erklärt.

- Faszinierende Rückschau auf die Geschichte der Zeitmessung
- Fachbuch und Nachschlagewerk für Uhrenliebhaber
- Wissensfundgrube für Uhrentechnik-Enthusiasten
- Ausführliche Erklärungen zu Baugruppen wie Hemmungen, Geh- und Schlagwerke

Wir werben in: ARMBAND UHREN

Viktor Pröstler
Handbuch der Uhrentypen
Von der Armbanduhr bis zum Zappler
ca. 216 Seiten, 205 x 245 mm, zahlreiche Abbildungen, Hardcover
ISBN: 978-3-96664-383-2 / VSB-Nr.: 668383
Erscheint ca. Januar 2022 / Rights all available
€ (D) 29,95 / € (A) 30,80

Warengruppe: 1/588
9 783966 643832

Seibt – Jägerausbildung auf höchstem Niveau

Die Jägerprüfung, oftmals auch „grünes Abitur" genannt, ist die erste Hürde, die es auf dem Weg zum passionierten Jäger zu überwinden gilt. Die Jagdschule Seibt kann bei der Ausbildung eine Erfolgsquote von über 90 % vorweisen. Siegfried Seibt verfügt über fast 50 Jahre Erfahrung in der Ausbildung und möchte mit diesem Repetitorium helfen, das gelernte „Breitenwissen" kurz vor der Prüfung auf den Punkt zu bringen. Das Lernprinzip ist vor allem in Universitäten weit verbreitet und bewährt. So stellt dieses Repetitorium die ideale Ergänzung zur Jagdschulung dar und ist in dieser Form einzigartig.

- Ideale Ergänzung zu jeder Jagdschulung
- Jagdschule Seibt – Das Original seit 1973
- Das erste Repetitorium in Buchform zur deutschen Jagdausbildung

Die erste Jägerschule Seibt wurde 1973 von Wildmeister DJV Siegfried Seibt gegründet. Sie war die erste private Jagdschule mit Vollzeitunterricht in Deutschland. Seit dieser Zeit wurden unter Leitung von Wildmeister Siegfried Seibt, der auch heute noch als Schulungsleiter zur Verfügung steht, über 25.000 Jäger aus- oder fortgebildet.

Siegfried Seibt
Besser lernen mit Seibt
Das Repetitorium: Lehr- und Lernbuch für die Jagdausbildung
ca. 192 Seiten, 210 x 297 mm, Hardcover
ISBN: 978-3-96664-366-5 / VSB-Nr.: 668366
Erscheint ca. Juni 2022 / Rights all available
€ (D) 24,99 / € (A) 25,70

Warengruppe: 1/426
9 783966 643665

Preis-Leistung

MEHR ALS 500.000 VERKAUFTE EXEMPLARE DER REIHE

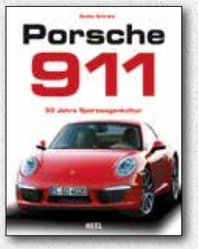

€ (D) 9,99 / € (A) 10,30
ISBN 9783868528060
Rights all available

€ (D) 14,99 / € (A) 15,60
ISBN 9783958438804
Rights all available

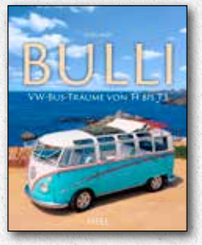

€ (D) 14,99 / € (A) 15,60
ISBN 9783958438972

€ (D) 14,99 / € (A) 15,60
ISBN 9783958433533
Rights all available

€ (D) 14,99 / € (A) 15,60
ISBN 9783958439405
Rights all available

€ (D) 14,99 / € (A) 15,60
ISBN 9783958439948
Rights all available

€ (D) 14,99 / € (A) 15,60
ISBN 9783966641357
Rights all available

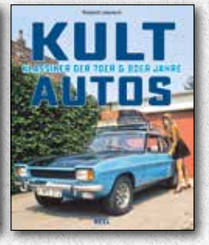

€ (D) 9,99 / € (A) 9,99
ISBN 9783958436923
Rights all available

€ (D) 14,99 / € (A) 15,60
ISBN 9783868522808
Rights all available

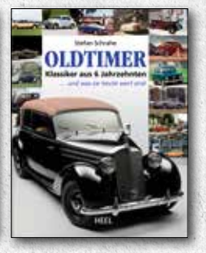

€ (D) 9,99 / € (A) 10,30
ISBN 9783868526349

€ (D) 9,99 / € (A) 10,30
ISBN 9783958437661
Rights sold: China

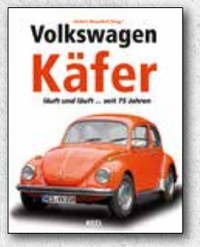

€ (D) 14,99 / € (A) 15,60
ISBN 9783868526943

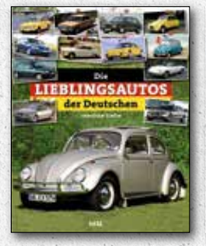

€ (D) 9,95 / € (A) 10,30
ISBN 9783868522921
Rights all available

€ (D) 14,99 / € (A) 15,60
ISBN 9783966641470
Rights all available

€ (D) 14,99 / € (A) 15,60
ISBN 9783958430303
Rights all available

€ (D) 14,99 / € (A) 15,60
ISBN 9783958431546
Rights all available

€ (D) 14,99 / € (A) 15,60
ISBN 9783868527094

€ (D) 14,99 / € (A) 15,60
ISBN 9783868523881

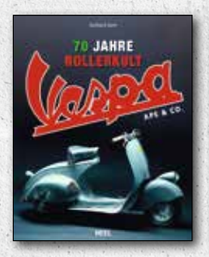

€ (D) 9,99 / € (A) 9,99
ISBN 9783958432987

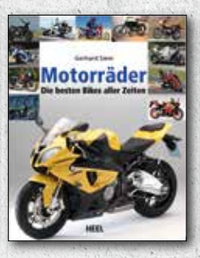

€ (D) 9,99 / € (A) 10,30
ISBN 9783868527049

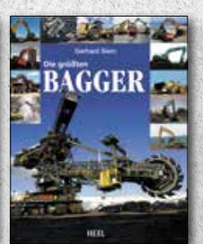

€ (D) 14,99 / € (A) 15,60
ISBN 9783868528053

€ (D) 14,99 / € (A) 15,60
ISBN 9783868529531
Rights all available

€ (D) 14,99 / € (A) 15,60
ISBN 978396643016
Rights all available

The American Way of Drive

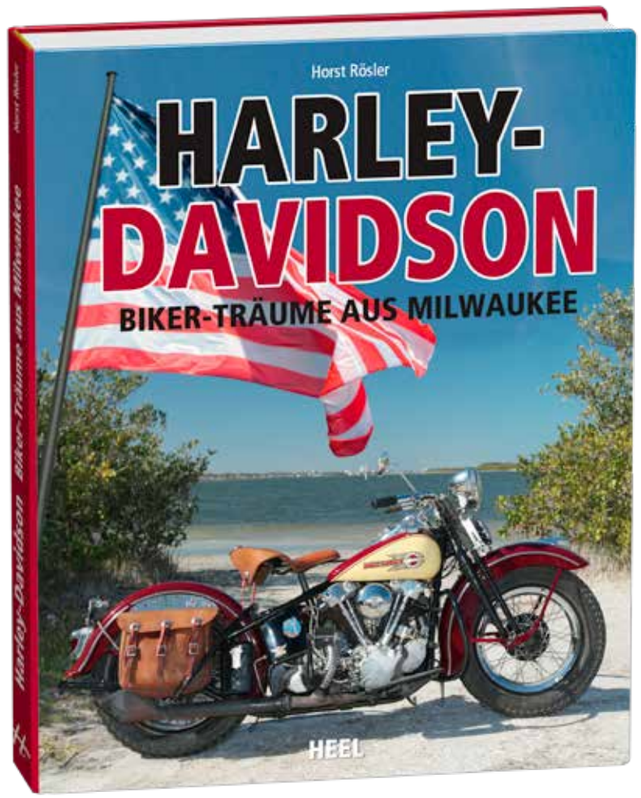

Motorräder von Harley-Davidson verkörpern in einzigartiger Weise technische Tradition und US-Lifestyle. Der Motorradjournalist und Harley-Spezialist Horst Rösler stellt in diesem Typenhandbuch die schönsten und bedeutendsten Modelle aller Zeiten vor.

- Der Mythos Harley-Davidson ist ungebrochen
- Sensationelles Preis-Leistungs-Verhältnis
- Renommierter Fachautor liefert brillante Bilder und Infos satt
- Ultimatives Standardwerk: Mehr Harley geht nicht

Als freiberuflicher Journalist und Fotograf ist Horst Rösler seit Jahren in Sachen Motorrad, Modellbau und anderen Spezialgebieten unterwegs und hat sich mit extravaganten Stories weltweit einen Namen gemacht. Als überzeugter Biker ist er auf den großen Custombike-Meetings und Motorrad-Events zu Hause.

Horst Rösler
Harley-Davidson
Biker-Träume aus Milwaukee
ca. 256 Seiten, ca. 400 größtenteils farbige Bilder,
222 x 275 mm, Hardcover
ISBN: 978-3-86852-945-6 / VSB-Nr.: 666945
Erscheint ca. April 2022 / Rights all available
€ (D) 14,99 / € (A) 15,50

Warengruppe: 1/432

Eine echte Glanzleistung!

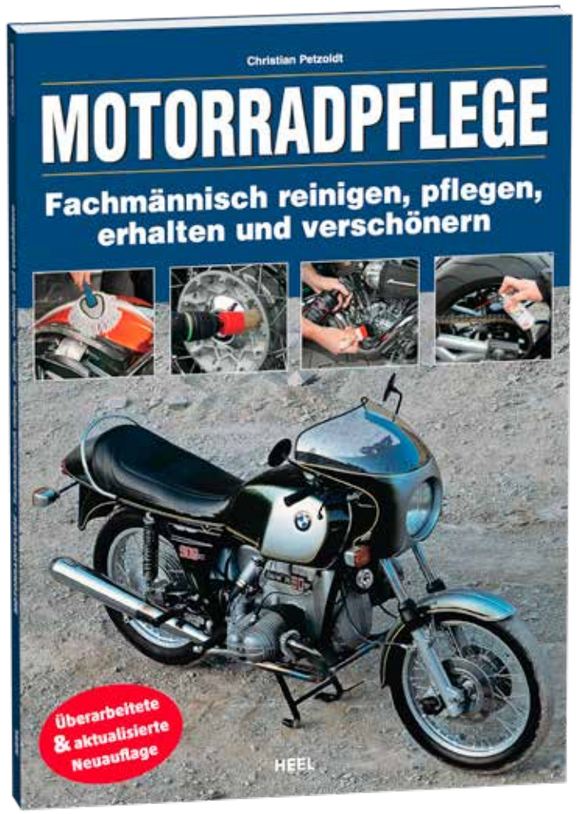

Der Motorradsektor boomt und wer sein Gefährt perfekt pflegen will, braucht dieses anwendergerechte Praxishandbuch mit geballtem Know-how vom erfahrenen Spezialisten in Sachen Fahrzeugpflege: Die neue Pflegefibel von Profi Christian Petzoldt verrät allen Zweiradbesitzern, wie sämtliche Oberflächen und Materialien am Motorrad richtig gepflegt und Wert erhaltend in Form gebracht werden können.

- Unentbehrlicher Ratgeber für die Zweirad-Pflege
- Mit ausführlichen Step-by-Step-Anleitungen
- Praktische Tipps und Tricks für die optimale Pflege von Lacken, Leder und Oberflächen zum perfekten Reinigen, Polieren und Konservieren
- Für aktuelle Modelle, Oldtimer und Youngtimer

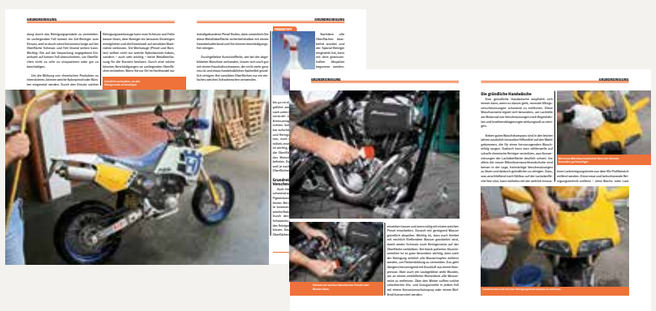

Christian Petzoldt
Motorradpflege
Fachmännisch reinigen, pflegen, erhalten und verschönern
ca. 112 Seiten, ca. 220 farbige Abbildungen, 210 x 297 mm, Softcover
ISBN: 978-3-96664-381-8 / VSB-Nr.: 668381
Erscheint ca. April 2022 / Rights all available
€ (D) 19,99 / € (A) 20,60

Warengruppe: 1/432

9 783966 643818

Mit dem Stern auf Zeitreise

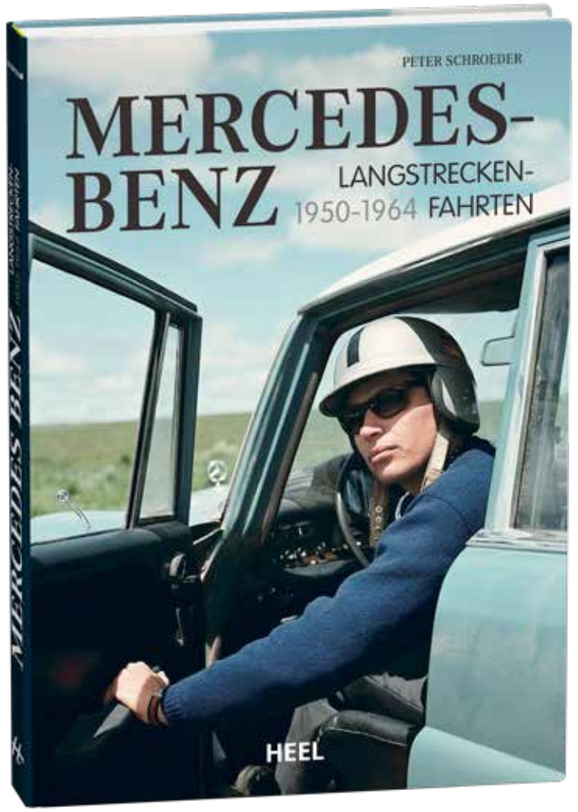

Um in der Nachkriegszeit neue Märkte wie beispielsweise Afrika und Südamerika zu erschließen, nutzte Mercedes-Benz ab den 1950er Jahren Ausdauerveranstaltungen auf transkontinentalen Strecken mit mehreren Tausend Kilometern Länge, um vor internationalem Publikum Haltbarkeit und Ausdauer neuer Fahrzeug-Modelle erfolgreich unter Beweis zu stellen. Nach und nach wurden aus diesen zuerst von ortsansässigen Werksvertretungen unterstützen Teams offizielle Werksmannschaften, die mit penibel geplanter und aufwendiger Logistik sowie mit herausragenden Fahrerinnen und Fahrern zu beeindruckenden Siegen fuhren. Das neue Werk von Peter Schroeder beleuchtet diese heute kaum bekannte Epoche der Mercedes-Geschichte.

- Emotionales Bildmaterial und zeitgenössische Dokumente geben Einblick in einen heute wichtigen Teil der Unternehmensgeschichte
- Entstanden in enger Zusammenarbeit mit Mercedes-Benz
- Ein wunderbares Stück Automobil-Historie

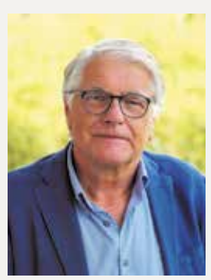

Prof. Dr. Peter Schroeder, Jahrgang 1950, blickt auf eine mehr als 30-jährige Karriere als Chirurg zurück. Von 1982 bis zu seinem Ausscheiden aus dem Berufsleben begleitete er als Arzt Motorsportveranstaltungen, von Rallyes bis zur Formel 1. Zum Thema Motorsport hat er mehrere Publikationen verfasst, dazu einen Roman mit medizinischem Hintergrund.

Peter Schroeder
Mercedes-Benz
Langstreckenfahrten 1950–1964
184 Seiten, 215 x 302 mm, zahlreiche Farbfotos, Hardcover mit Schutzumschlag
ISBN: 978-3-96664-371-9 / VSB-Nr.: 668371
Erscheint ca. Januar 2022 / Rights all available
€ (D) 39,95 / € (A) 41,10

Warengruppe: 1/432

9 783966 643719

Der stärkste Buchstabe der Welt

SPITZEN-TITEL

50 Jahre M GmbH – ein echter Grund zu feiern! Im Jahr 1972 brachte der legendäre Jochen Neerpasch als erster Geschäftsführer die Power-Abteilung von BMW auf die Erfolgsspur. Bis heute schufen die leidenschaftlichen Ingenieure aus der Motorsportabteilung des bayerischen Premiumherstellers zahlreiche legendäre Sportwagen wie den M1, M3 oder den M5.
Akribisch recherchiert und mit spektakulärem Bildmaterial zeichnen die Automobiljournalisten Roland Löwisch und Sylvain Reisser die außergewöhnliche Firmengeschichte der Tochtergesellschaft des BMW-Konzerns nach und präsentieren Automobile, die ab dem ersten Meter maximale Faszination garantieren.

- Ein Buch wie die Autos, die darin zu finden sind – spannend, emotional einzigartig!
- Vom Motorsport in die Serie – Die Geschichte der Macher hinter den BMW Performance Automobilen
- Einziges Buch zum Thema

Faszination BMW M 2023
Wandkalender im Premium-Format 595 x 480 mm
ISBN: 978-3-96664-397-9
€ (D) 29,95

Sylvian Reisser / Roland Löwisch
BMW M
50 Jahre der stärkste Buchstabe der Welt
ca. 224 Seiten, 245 x 290 mm, zahlreiche Farbfotos, Hardcover mit Schutzumschlag
ISBN: 978-3-96664-367-2 / VSB-Nr.: 668367
Erscheint ca. April 2022 / Rights all available
€ (D) 49,95 / € (A) 51,30

Warengruppe: 1/432
9 783966 643672

DAS Referenzwerk!

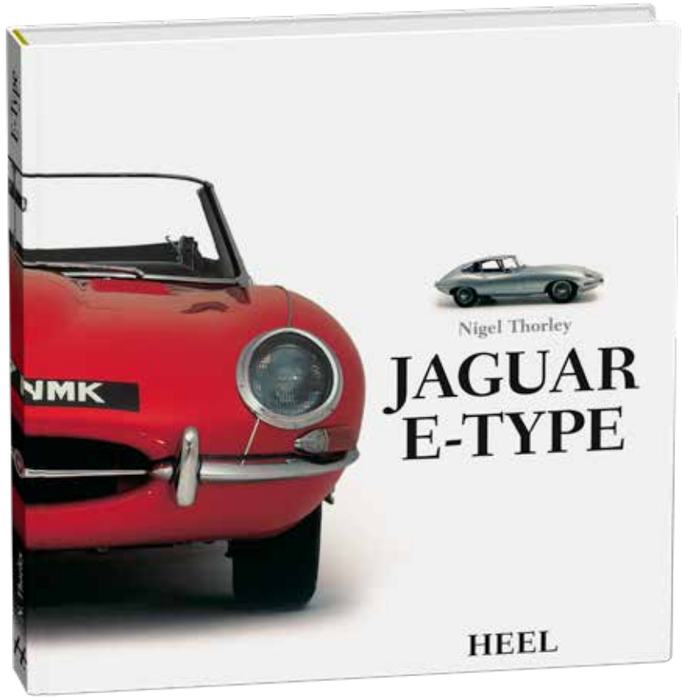

Klassisch-elegant mit zeitlosem Design und pfeilschell: Selbst fünf Jahrzehnte nach seiner Vorstellung hat der Jaguar E-Type bis heute seinen festen Platz in den Herzen der Automobil-Liebhaber. Dieses exzellent bebilderte Buch dokumentiert akribisch Entwicklung und Ausstattung der britischen Sportwagenikone während ihrer gesamten Produktionszeit von 1961 bis 1974.

- Aktualisierte und erweiterte Neuauflage für alle Jaguar-Enthusiasten und Freunde des britischen Automobilbaus
- Unverzichtbar für Restaurierer
- Jaguar hat eine große und treue Fangemeinde

Nigel Thorley ist ein anerkannter Jaguar-Historiker, Herausgeber der Zeitschrift Jaguar Enthusiast und Mitglied des Vorstands des Jaguar Enthusiasts' Club, des mitgliederstärksten Jaguar-Clubs weltweit. Er ist Autor zahlreicher Bücher über Jaguar und informiert regelmäßig mit Vorträgen über die Geschichte der Marke Jaguar und deren Produkte.

Nigel Thorley
Jaguar E-Type
ca. 184 Seiten, 255 x 255 mm, zahlreiche Farbfotos,
Hardcover mit Schutzumschlag
ISBN: 978-3-89880-108-9 / VSB-Nr.: 665108
Erscheint ca. März 2022
€ (D) 39,95 / € (A) 41,10

Warengruppe: 1/432
9 783898 801089

Bosch: Dieseltechnik im Detail

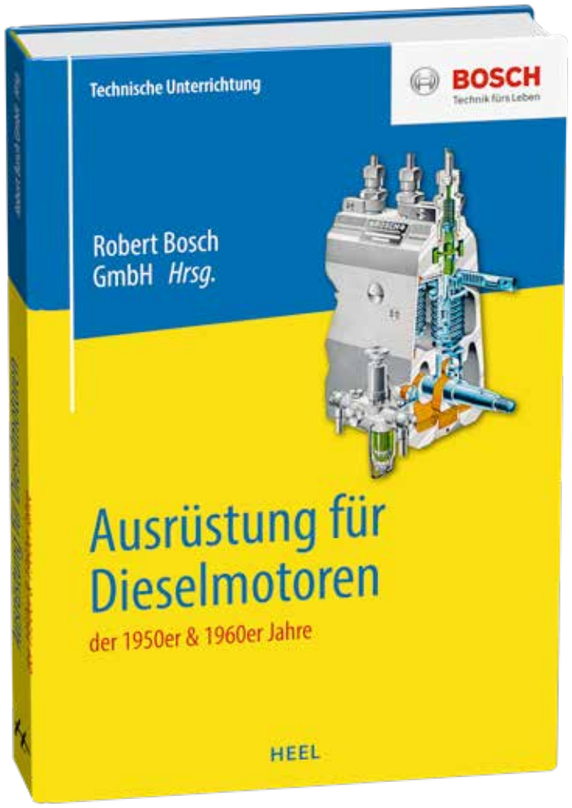

Die besten Infos direkt vom Hersteller: Dieser exklusive Sammelband von Bosch präsentiert Anleitungen für Einbau, Wartung und Reparatur der wichtigsten Bauteile für Dieselmotoren. Die gut strukturierte Sammlung über Selbstzünder-Technik der 50er und 60er Jahre wird jedem Old- und Youngtimer-Besitzer, jedem Autoschrauber, Mechaniker und KFZ-Meister unschätzbare Dienste bei der Reparatur und Instandsetzung dieser Technik leisten.

- Das ultimative Praxishandbuch für alle Old- und Youngtimer sowie klassischen Nutzfahrzeuge
- Für Oldtimer-Besitzer, Hobby-Schrauber, Mechaniker und KFZ-Meister
- Direkt vom Hersteller: Fachwissen anschaulich erklärt

Wir werben in: OLDTIMER MARKT, Oldtimer PRAXIS

ISBN: 978-3-95843-331-1
€ (D) 59,–

ISBN: 978-3-966664-148-7
€ (D) 49,95

Robert Bosch GmbH (Hrsg.)
Ausrüstung für Dieselmotoren der 1950er & 1960er Jahre
ca. 224 Seiten, 148 x 210 mm, Hardcover
ISBN: 978-3-96664-388-7 / VSB-Nr.: 668388
Erscheint ca. Mai 2022
€ (D) 35,– / € (A) 36,–

Warengruppe: 1/432

Die unentbehrliche Marktübersicht

Die neueste Ausgabe von Europas größtem Marktführer für klassische Automobile präsentiert in der nunmehr 36. Ausgabe mehr als 150 Marken und mehr als 1400 Fahrzeuge. Von Abarth bis Zündapp – alle Klassiker und Youngtimer werden in Wort und Bild, mit technischen Daten und den aktuellen Sammlerpreisen von Classic Data vorgestellt.

- DIE Oldtimer-Marktübersicht für die über fünf Millionen Oldtimer Enthusiasten in Deutschland mit aktuellen Preisen von Classic Data
- Enthält alle bekannten Klassiker von heute und morgen
- Grundlage sowohl für Wertgutachten und Versicherungszwecke als auch für Privatkäufer

Wir werben in: OLDTIMER MARKT, Oldtimer PRAXIS

Günther Zink
Oldtimer-Katalog Nr. 36
Europas größter Marktführer
ca. 528 Seiten, 210 x 297 mm, Softcover
ISBN: 978-3-96664-363-4 / VSB-Nr.: 668363
Erscheint ca. März 2022 / Rights all available
€ (D) 19,99 / € (A) 20,60

Warengruppe: 1/432

Testen Sie Ihr Fachwissen

Wieder angesagt: Quizfieber im Themenbereich Technik! Hier können alle Experten und die, die es werden wollen, ihr Wissen auf die Probe stellen – entweder für sich selbst oder in geselliger Runde. Aufgeteilt in unterschiedliche Themenbereiche, müssen in jedem Band der Reihe 100 Fragen beantwortet werden. Als Hilfestellung gibt es jeweils vier Multiple-Choice-Antworten, deren ausführlichen Erläuterungen im Lösungsteil für zusätzliche Aha-Momente sorgen.

- DAS Freizeitvergnügen für alle Feuerwehr-Fans sorgt garantiert für gute Stimmung
- Unterschiedlich schwierige Fragen rund um Lösch-, Rüst- und Sonderfahrzeuge
- Das perfekte Geschenk für alle Feuerwehr-Freunde von 5–99 Jahren

Jörg Hajt
Der große Feuerwehr Expertentest
ca. 120 Seiten, 148 x 210 mm, ca. 150 farbige Abbildungen, Softcover
ISBN: 978-3-96664-368-9 / VSB-Nr.: 668368
Erscheint ca. Mai 2022 / Rights all available
€ (D) 12,99 / € (A) 13,40

Warengruppe: 1/432

ISBN: 978-3-96664-303-0
€ (D) 12,99

ISBN: 978-3-89880-832-3
€ (D) 9,99

Rätselspaß für Experten

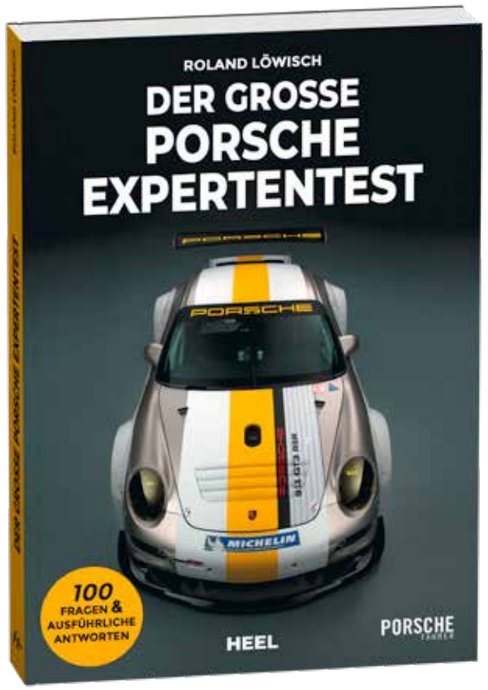

- Spielspaß pur und ein Vergnügen für alle Porsche-Fans von 5–99 Jahren
- 100 Fragen und Multiple-Choice-Antworten sowie ausführliche Erläuterungen
- Fünf Themenbereiche aus 90 Jahre deutsche Sportwagentradition

Hrsg. Roland Löwisch
Der große Porsche Expertentest
ca. 120 Seiten, 148 x 210 mm, ca. 150 farbige Abbildungen, Softcover
ISBN: 978-3-95843-369-6 / VSB-Nr.: 668369
Erscheint ca. Mai 2022 / Rights all available
ca. € (D) 12,99 / € (A) 13,40

Warengruppe: 1/432

- 100 Fragen zwischen „Maß und Brezen"
- Das Quiz-Vergnügen mit Wissensfragen aus über 100 Jahre „Freude am Fahren"
- Themenbereiche: Firmengeschichte, Persönlichkeiten, Sport, Pkw- & Motorrad-Modelle

Roland Löwisch
Der große BMW Expertentest
ca. 120 Seiten, 148 x 210 mm, ca. 150 farbige Abbildungen, Softcover
ISBN: 978-3-96664-370-2 / VSB-Nr.: 668370
Erscheint ca. Mai 2022 / Rights all available
ca. € (D) 12,99 / € (A) 13,40

Warengruppe: 1/432

HEEL Verlag GmbH
Gut Pottscheidt · D-53639 Königswinter
Tel.: 0 22 23 / 92 30-0 · Fax: 0 22 23 / 92 30-13
info@heel-verlag.de · www.heel-verlag.de

Ihre Ansprechpartner im Verlag:

VERTRIEB / MARKETING
Philipp Mainzer
Leitung Vertrieb
Tel.: 02223/9230-14
p.mainzer@heel-verlag.de

Astrid Hellmold
Assistenz Vertriebsleitung
Vertrieb Buchhandel
Tel.: 02223/9230-33
a.hellmold@heel-verlag.de

Stefan Ruess
Nebenmarkt / Fachhandel
Marketing
Tel.: 02223/9230-19
s.ruess@heel-verlag.de

Jan Weiden
Direktmarketing
Tel.: 02223/9230-38
j.weiden@heel-verlag.de

Carolin Wischerath
Vertrieb / Marketing
Tel.: 02223/9230-44
c.wischerath@heel-verlag.de

Alruna Seggewiss
Vertrieb / Marketing
Tel.: 02223/9230-52
a.seggewiss@heel-verlag.de

CORPORATE PUBLISHING
Karin Michelberger
Tel.: 02223/9230-46
k.michelberger@heel-verlag.de

Philipp Mainzer
Tel.: 02223/9230-14
p.mainzer@heel-verlag.de

PROGRAMMLEITUNG
Karin Michelberger
Tel.: 02223/9230-46
k.michelberger@heel-verlag.de

PRESSE
Corinna Röger
Leitung Presse &
Öffentlichkeitsarbeit
Tel.: 02223/9230-15
c.roeger@heel-verlag.de

Christian Siebel
Presse, Marketing &
Social Media
Tel.: 02223/9230-44
c.siebel@heel-verlag.de

Sonja Hüffel
Presse, Social Media
Tel.: 02223/9230-61
s.hueffel@heel-verlag.de

LIZENZEN
Karin Michelberger
Tel.: 02223/9230-46
k.michelberger@heel-verlag.de

Stephanie Becker-Barth
Tel.: 02223/9230-54
s.becker-barth@heel-verlag.de

Corinna Röger
Tel.: 02223/9230-15
c.roeger@heel-verlag.de

Bitte beachten Sie auch unser Kalenderprogramm!

Bestellungen, Preisauskünfte, Lieferbarkeit, Kundenservice:

DEUTSCHLAND
VSB – Verlagsservice
Braunschweig
Postfach 4738
D-38037 Braunschweig

BESTELLEINGANG
Tel.: 05 31 / 7 08 85 60
Fax: 05 31 / 70 86 01
bestellung@vsb-service.de

REMISSION / REKLAMATIONEN
Tel.: 05 31 / 7 08 85 63
Fax: 05 31 / 70 86 08
service@vsb-service.de

ÖSTERREICH
Mohr Morawa
Buchvertrieb GmbH
Sulzengasse 2
A-1230 Wien
Tel.: 01 / 6 80 14-5
Fax: 01 / 6 89 68 00
bestellung@mohrmorawa.at

NIEDERLANDE
(nur Kalender)
Comello BV
Marconistraat 111
NL-2809 PG Gouda
Tel.: 0182 / 54 76 66
Fax: 0182 / 54 76 67
info@comello.nl

SCHWEIZ
Buchzentrum AG
Industriestr. Ost 10
CH-4614 Hägendorf
Tel.: 0 62 / 2 09-26 26
Fax: 0 62 / 2 09-26 27
kundendienst@buchzentrum.ch

EUROPA / USA
ACC Art Books
Sandy Lane
Old Martlesham
Woodbridge
Suffolk
United Kingdom
IP12 4SD

Remissionen:

Rücksendungen aus Festbezügen werden nur nach ausdrücklicher Genehmigung durch die jeweiligen Verlagsvertretungen oder den Verlag akzeptiert.

Bitte Remissionen ausschließlich an:
VSB-Verlagsservice
Braunschweig
Remissionen
Helmstedter Str. 99
D-38126 Braunschweig

Bitte keine Remissionen an die Verlagsadresse! Für falsch adressierte Rücksendungen berechnen wir eine Bearbeitungsgebühr von mindestens 10 % vom Netto-Gutschriftswert. Remissionsware in nicht einwandfreiem Zustand wird mit maximal 30 % vom VK gutgeschrieben.

Ihre Verlagsvertretungen:

BADEN-WÜRTTEMBERG
Michael Hennig
Gartenstraße 45
D-73765 Neuhausen
Tel.: 0 71 58 / 6 36 12
Fax: 0 71 58 / 6 01 60
m_hennig@t-online.de

BAYERN
Verlagsvertretung
Michael Güntner
Grenzstraße 24
D-90513 Zirndorf
Tel.: 09 11 / 1 44 73 85
Fax: 09 11 / 8 81 94 10 38
michael.guentner@t-online.de

BERLIN, BRANDENBURG, MECKLENBURG-VORPOMMERN, THÜRINGEN, SACHSEN, SACHSEN-ANHALT
Verlagsvertretung
Rainer Knauthe
Birkenweg 7
D-04827 Machern
Tel.: 03 42 92 / 6 41 48
Fax: 03 42 92 / 6 43 14
Mobil: 0173 / 5 28 24 25
rainer.knauthe@t-online.de

NORDRHEIN-WESTFALEN
BuD Verlagsvertretungen
Bräunlich & Dörfler
Christian Bräunlich
Sandra Laimann
Danijela Besevic
Weseler Straße 153
D-46149 Oberhausen
Telefon: 0208 641302
Fax: 0208 644079
info@bud24.de

HESSEN, RHEIN-LAND-PFALZ, SAARLAND, LUXEMBURG
Klaus W. Müller
KWM Handelsvertretung
Hermannstraße 2
D-57537 Wissen
Tel.: 02742 5761
Fax.: 02742 71593
mail@kwm-ma.de

SCHLESW.-HOLST., HH, BREMEN, NIEDERSACHSEN
Rönpage & Glogner Verlags-vertretungen
Yasmin Carlsson & Wolfgang Glogner
Deisterstraße 7
D-31867 Lauenau
Tel.: 0 50 43 / 28 97
Fax: 0 50 43 / 59 57
wglogner@t-online.de

ÖSTERREICH
Verlagsvertretung
Günther Lorenzoni
Schulgasse 165
A-8952 Irdning
Tel.: 06 64 / 3 10 57 40
Fax: 03 16 / 23 11 23 44 80
g.lorenzoni@a1.net

SCHWEIZ
Verlagsvertretung
Joe Fuchs
Verenastrasse 8
CH-8832 Wollerau
Tel.: 0041 447847982
Mobil: 0041 794203403
joe.fuchs@mythen.ch

Redaktionsstand: November 2021. Irrtümer und Änderungen vorbehalten.
Preisangaben in € (A) sind vom österr. Importeur festgesetzte feste Ladenpreise