REISE

ESSEN & TRINKEN

KRIMI

LITERATUR

GESUNDHEIT

REGIONALIA

RÆTIA

FRÜHJAHR 2024

EIN LAND VOLLER (BERG-)VERRÜCKTER!

Eine junge Italienerin verlässt ihre Stadt, Freunde, Spaghetti Carbonara und zieht für ein Jahr nach Südtirol: eine Region, die nicht wirklich Italien ist, in der man ein Deutsch spricht, das nicht wirklich deutsch ist, in der alle Sportarten ausüben, die nicht wirklich „normal“ sind …

Laut der Römerin Erica Giopp ist Südtirol ein Berg zum (Er-)Klettern, ein fremdes Land, das es zu entdecken gilt, mit bizarren Missverständnissen, gegensätzlichen Gefühlen und starken Gerüchen. Ein lebenslanges und unterhaltsames Survival-Handbuch für alle, die die große Herausforderung annehmen, in Südtirol zu leben, und sich trotz allem dazu entschließen zu bleiben.

ANCHE IN LINGUA ITALIANA

ERICA GIOPP
Studierte orientalische Sprachen und pendelte zwischen Rom und Peking. 2016 ging sie auf Weltreise und schrieb darüber das Buch „Un anno in Barcastop“ (Gambrinus-Preis für Reiseliteratur). Seit 2020 lebt sie in Südtirol, lernte Deutsch, begann mit Klettern und Skitourengehen, isst jetzt auch Knödel.

- ca. 3,5 Millionen Gäste aus Deutschland jährlich in Südtirol
- Südtirol aus der Sicht einer Zugereisten
- nützliche Insider-Tipps für Feriengäste
- witzig, informativ, liebevoll

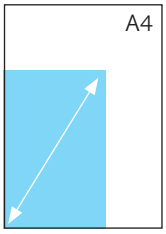

Erica Giopp
Südtirol: Handbuch zum Einheimisch-Werden
Übersetzung: Bettina Conci

ca. 148 Seiten | Broschur
ca. 13,5×21 cm
ca. Euro 17,90 [I]; 19,90 [D/A]
ISBN 978-88-7283-912-6

Auch als E-Book erhältlich

Warengruppe 1312

Erscheinungstermin:
April 2024

© Fotos: Duo Roter Rucksack

(Textauszug aus: Erica Giopp, „Südtirol: Handbuch zum Einheimisch-Werden“)

Bleibn

Ein Jahr. Die psychologische Hürde von zwölf Monaten ist der perfekte Moment, Südtirol hinter sich zu lassen. **Ein Jahr in Südtirol, das zeugt von Ausdauer und einigermaßen ausgeprägter Anpassungsfähigkeit, ein Jahr stellt keine persönliche Niederlage dar und bedeutet fünf Kilo Hüftspeck weniger.** Der Grundwortschatz an Grußformeln wurde gelegt, der Unterschied zwischen Skitouren und Skifahren, diesen zwei Sportarten, nein, zwei völlig unterschiedlichen Welten, verinnerlicht. **Unmengen von Knödeln in allen erdenklichen Zubereitungsformen wurden vertilgt,** von Schutzhütten virtuell diktierte Höhengrenzen wurden überschritten, zahlreiche Gipfel wurden gestürmt. Nachdem du ein E-Bike ausprobiert und im Turbomodus praktisch eine Mondlandung riskiert hast, kannst du deinen Rucksack getrost mit einer Jeans, zwei T-Shirts und einem Paar Flip-Flops füllen und in den ersten Schnellzug nach Sibari steigen, ein leichtherziges *Aufwiederschaun* auf den Lippen.

Jawohl, in den Zug.

Ein Jahr Südtirol hat nicht nur deinen Körper in Form gebracht, sondern auch deinen Sinn fürs Gemeinwohl, deine Wahrnehmung von Entfernungen, dein Gefühl für klimatische Veränderungen. **Neben der Tatsache, dass du eine Tabacco-Wanderkarte blind und mit einer Hand zusammenfalten kannst, gibt es nach zwölf Monaten in der Provinz noch einiges mehr, das dich in deinem Entschluss bremst, sie zu verlassen: einige Freunde, die dir ganz unauffällig und leise dabei geholfen haben, bei deinem Aufstieg immer schwierigere Routen zu meistern.**

Der Ablauf dieses Jahres fällt mit den ersten Einladungen zu *hiesigen* Veranstaltungen zusammen. **Zum ersten Mal bist du dabei, wenn es aus der Gerüchteküche heißt, der neue Umfahrungstunnel sei endlich fertig und der Bürgermeister habe beschlossen, die Einweihungsparty – genau! – *im Tunnel* zu feiern.** Nach zwölf Monaten beginnt ein neuer Jahreszeitenzyklus, und diesmal wärst du besser vorbereitet, um dich hineinzustürzen: ausgerüstet mit Pisten- und Langlaufskiern, der leichten Windjacke für den Aufstieg und der schweren für den Abstieg, den gefütterten Hosen und den langen Unterhosen, den *Harscheisen* – kein Schimpfwort, sondern Steigeisen für Skier auf zugefrorenen Hängen, dem Rucksack, der sich auch auf der Vorderseite öffnen lässt, der Schaufel und dem LVS-Gerät, den Langarm- und Kurzarmshirts, den Trekking- und Zustiegsschuhen, dem langen und kurzen Seil, den *Exen*, den *Kletterpatschlan* und den bequemeren Klettersteigschuhen.

Die größten Hindernisse beim Verlassen Südtirols sind wohl die Garderobe und die Gewissheit, all die hochtechnologischen Funktionskleidungsstücke nie mehr verwenden zu können – außer in der Schweiz oder in Österreich. Doch allein schon der Gedanke daran, einen weiteren Dialekt lernen zu müssen, wird dir das Bleiben schmackhaft machen, und du freundest dich mit dem Gedanken an, eine weitere Runde zu drehen, die nicht enden wollenden Tage auszukosten, abendliche Kletterrouten in Angriff zu nehmen, Bergtouren mit ebendort gemachten Zufallsbekanntschaften zu unternehmen. **Es locken neue Gipfel, härtere Routen, ein zweiter Dialekt-Sprachkurs zur Vertiefung des *Konjunktiv Zwoa*.**

Und du bleibst. Weil Südtirol ein Ort ist, an dem es drei geologische Zeitalter braucht, um ein Netzwerk an Bekanntschaften, Beziehungen und Freundschaften aufzubauen. Weil du verstanden hast, dass ein einziges Leben oft nicht ausreicht, um eine 7A-Route zu meistern, weil es noch viele Gipfel gibt, die du noch nicht bezwungen hast, und weil du diesen einen Klettersteig nochmal begehen willst, eines Nachmittags nach der Arbeit. Weil du einmal abends auf den Klausberg hinaufstapfen willst, um mit den Skiern auf der frisch präparierten Piste herunterzuwedeln, weil du Silvester in jener Hütte noch nicht gefeiert hast, weil du dieselben Unbekannten wie im Jahr zuvor nochmal treffen möchtest, um mit ihnen in Skischuhen zu Aprés-Ski-Beats zu tanzen.

Du bleibst, weil du alles nochmal machen würdest, was du bisher gemacht hast, und noch vieles mehr. Weil du weißt, dass die Dolomiten unter unserem Gewicht zusammenzubrechen drohen, während Rom, nun, ewig bleibt.

SÜDTIROL

ERWANDERN

Wunderbare Aufnahmen aus Vogel-, Frosch- und sonstigen Perspektiven!
Frankfurter Allgemeine Zeitung

Judith Niederwanger | Alexander Pichler
Die schönsten Touren und Fotospots in Südtirol

Euro 19,90 [I]; 19,90 [D/A]
ISBN 978-88-7283-677-4

DUO „ROTER RUCKSACK“: 40.000 FOLLOWER

Anche in lingua italiana

6. Auflage

Band 2

FOTOGRAFIEREN

Ein Must-have für alle Wanderfreudigen und Bergeroberer.
Sabine Schletterer, MeinBezirk.at

Judith Niederwanger | Alexander Pichler
Klick dein Wanderglück!
Unvergessliche Touren und Fotomotive in Südtirol

Euro 22,00 [I]; 24,00 [D/A]
ISBN 978-88-7283-866-2

UNSERE BESTSELLER

HINTERFRAGEN

Selma Mahlknechts Betrachtung des Tourismus gehört auf den Nachttisch und in den Rucksack.
Kai Uwe Digel, Süddeutsche Zeitung

Selma Mahlknecht
Berg and Breakfast
Ein Panorama der touristischen Sehnsüchte und Ernüchterungen

Euro 19,90 [I]; 22,00 [D/A]
ISBN 978-88-7283-770-2

Auch als E-Book erhältlich

NEU DENKEN

Weg von einem Marketing-Image, hin zu einer gelebten Bodenständigkeit – das ist Costas Credo.
Stefan Fischer, Süddeutsche Zeitung

Michil Costa
Raus aus dem Rummel!
Ein Plädoyer gegen die touristische Monokultur
Übersetzung: Annette Rübesamen

Euro 17,90 [I]; 19,80 [D/A]
ISBN 978-88-7283-828-0

Auch als E-Book erhältlich

BUNT, LECKER, DUFTEND

Silvias Rezepte sind italienisch, weltgewandt, saisonal und immer spannend.

Die Trentiner Foodbloggerin und Globetrotterin Silvia Richelli kocht mit saisonalem Obst und Gemüse. Immer fließen Gewürze, Düfte und unerwartete Zutaten aus fernen Ländern in die Gerichte ein. Je bunter und unerwarteter das Ergebnis, umso lieber ist es Silvia. Der Name ihres Blogs ist Programm: „Lo zenzero candito“. Kandierter Ingwer ist süß, scharf, anregend!

- „fatto in casa“ heißt auf Italienisch selbstgemacht wie bei Nonna zu Hause
- schnelle und originelle Familiengerichte
- viele Tipps für täglich neue Rezeptideen
- wie man auch Joghurt und Käse einfach selbst zubereitet

SILVIA RICHELLI
Silvia lebt in Trient und jongliert zwischen ihrem Job als Grundschullehrerin und ihrer Leidenschaft für Kochen und Foodfotografie. Beim Kochen geht es ihr um Liebe, Teilen und Farbe. Auf ihrem Blog „Lo zenzero candito – kandierter Ingwer“ lässt sie ihre Follower am Familienleben und den täglichen Gerichten teilhaben.

www.lozenzerocandito.it
@lozenzerocandito
@lozenzerocandito

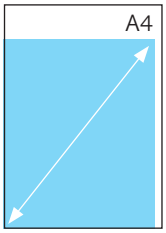

Silvia Richelli
Fatto in casa – Selbstgemacht

ca. 288 Seiten | Hardcover
20×25 cm
ca. Euro 25,00 [I]; 27,50 [D/A]
ISBN 978-88-7283-914-0

Warengruppe 1453

Erscheinungstermin:
März 2024

KINDERLEICHTE BECHERREZEPTE

Garantiertes Gelingen für Herzhaftes und Süßes, für Groß und Klein

Schnelle Kuchen, Muffins und Brote für kleine und große Menschen. Alle Zutaten werden mit dem Becher gemessen. Die Zubereitung wird mit Schritt-für-Schritt-Fotos erklärt – damit gelingen die Gerichte garantiert.
Der Spaß und die rasche Zubereitung sind dabei das Wichtigste. Vom Frühstücks-Hörnchen über den Nachmittags-Kuchen bis zur Abend-Pizza ist für alle Geschmäcker was dabei.
Das Ziel: Die Kinder backen alleine, die Eltern können sich erholen.

SYLVIA ZUECH
Mutter von drei Kindern. Sie liebt es, mit ihren Kindern zu backen und zu kochen. Dabei lässt sie die Kinder immer öfter alleine, denn sie weiß, dass sie so die Selbstständigkeit fördert.

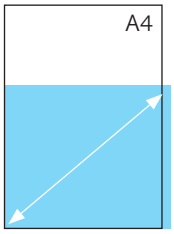

Sylvia Zuech
Ich back das
Einfache und schnelle Becherrezepte für Kuchen, Muffins, Brot und Pizza

ca. 112 Seiten | Hardcover
22×19 cm
ca. Euro 19,90 [I]; 22,00 [D/A]
ISBN 978-88-7283-887-7

9 788872 838877

Warengruppe 1453

Erscheinungstermin:
März 2024

- alle Zutaten werden mit dem Becher gemessen
- Schritt-für-Schritt-Fotos
- kindgerechte Sprache und Erklärungen

SÜDTIROLER KOCHTRADITION

Das legendäre Kochbuch mit den besten handgeschriebenen Rezepten der Hausfrauen aus Meran. Neu aufgelegt als robustes Hardcover!

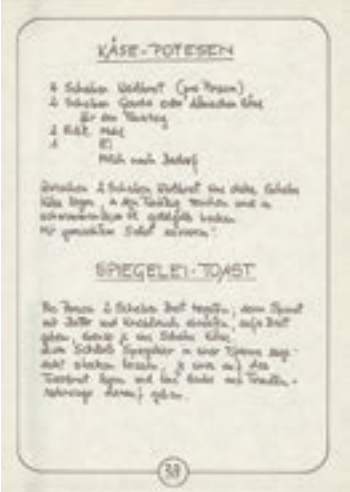

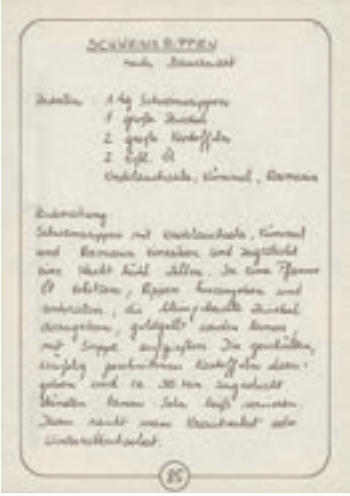

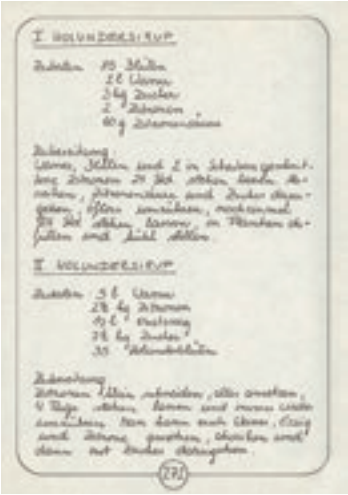

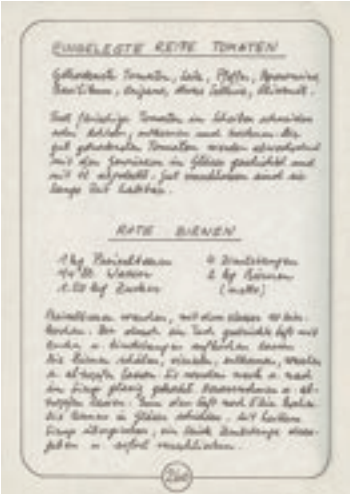

„Unser Kochbuch“ ist aus der täglichen Praxis geschrieben. Es ist eine traditionell-bäuerliche Tiroler Kost mit österreichischen und italienischen Einflüssen. In Obermais, einem gutbürgerlichen Viertel der Kurstadt Meran, hat man schon immer großen Wert auf gutes Essen und Trinken gelegt. Mit diesem Kochbuch geben die Obermaiser Frauen seit über 30 Jahren ihr Wissen an die nächsten Generationen weiter.

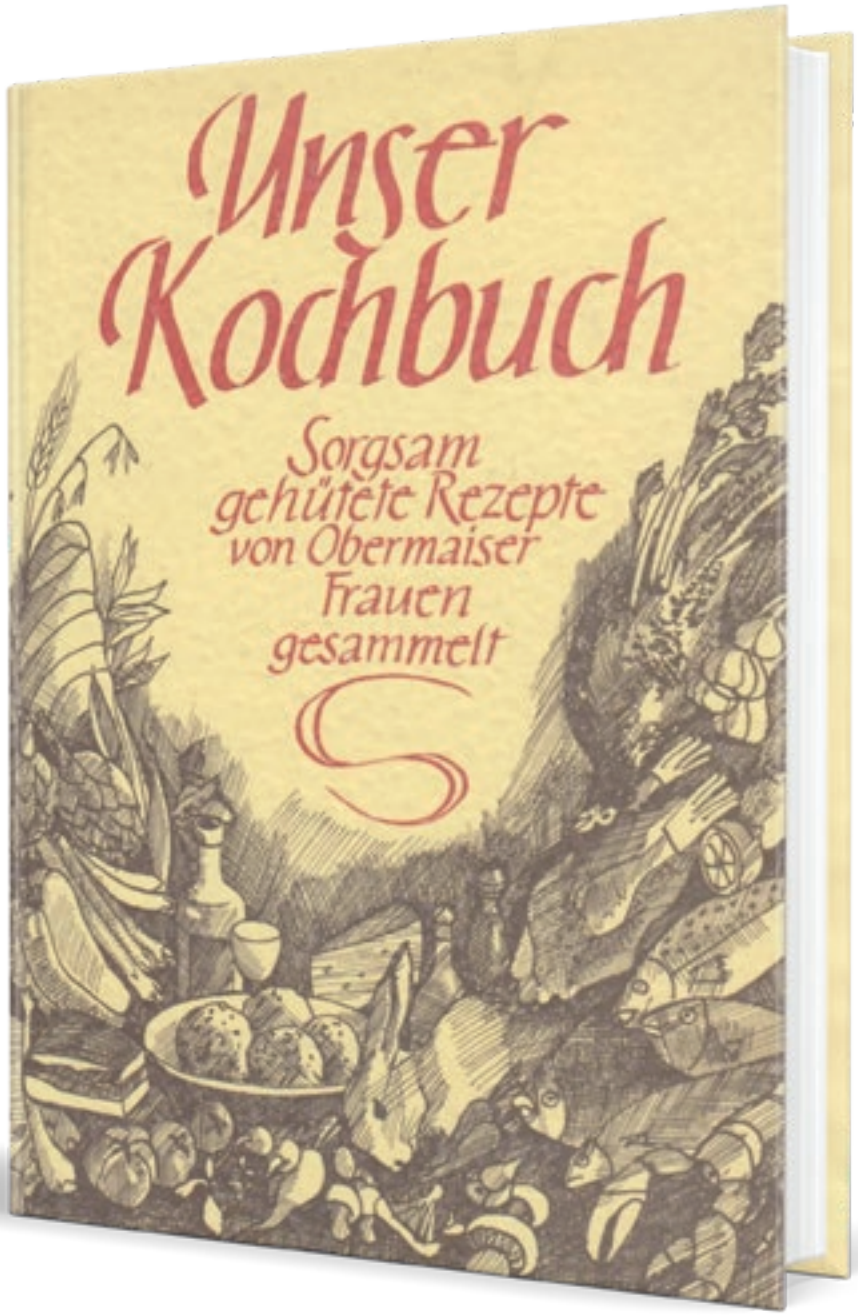

OBERMAISER FRAUEN
Frauen aus Obermais haben vor über 30 Jahren ihre besten Rezepte gesammelt, um so für ihre Pfarre Spenden zu erhalten.

Passend dazu unser Longseller:

ISBN 978-88-7283-421-3
9 788872 834213

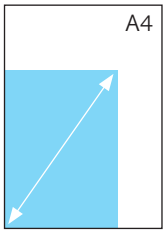

Obermaiser Frauen
Unser Kochbuch
Sorgsam gehütete Rezepte von Obermaiser Frauen gesammelt

ca. 288 Seiten | Hardcover
15×21 cm
ca. Euro 19,90 [I]; 22,00 [D/A]
ISBN 978-88-7283-915-7
9 788872 839157

Warengruppe 1453

Erscheinungstermin:
Mai 2024

- » Longseller: über 15.000 verkaufte Exemplare
- » unverfälschte Tiroler Küche
- » von Milzschnitten über das Stockfisch-Gröstl bis zum Eierlikör

SÜSSE UND HERZHAFTE KÜCHE

Julia Morat begeistert täglich über 47.000 Follower auf ihrem Foodblog „PassioneCooking“, Instagram und Facebook.

Anche in lingua italiana

Julia Morat
Sweet Cooking
Meine fabelhafte Welt der Desserts

20×25 cm | 264 Seiten
Euro 24,90 [I]; 27,50 [D/A]
ISBN 978-88-7283-876-1

Auch als E-Book erhältlich

Edition Raetia (Hrsg.)
Das Beste aus Südtirols Dorfkochbüchern

Euro 9,90
ISBN 978-88-7283-421-3

Anche in lingua italiana

Julia Morat
Global Cooking
Meine besten Rezepte aus aller Welt

Euro 22,00 [I]; 24,20 [D/A]
ISBN 978-88-7283-765-8

UNSERE BESTSELLER

Irene Hager |
Alice Hönigschmid
Gläser voller Glück
Einkochen, Fermentieren, Dörren

Euro 27,50 [I]; 29,90 [D/A]
ISBN 978-88-7283-835-8

Auch als E-Book erhältlich

Anche in lingua italiana

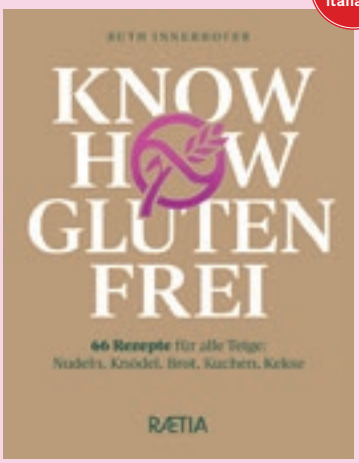

Ruth Innerhofer
Know-how glutenfrei
66 Rezepte für alle Teige: Nudeln, Knödel, Brot, Kuchen, Kekse

Euro 24,90 [I]; 27,50 [D/A]
ISBN 978-88-7283-794-8

Auch als E-Book erhältlich

Vorwort: Niko Rittenau

Mit Stickern

Magdalena Gschnitzer |
Myriam Teissl
Lass die Sau raus
Vegan kochen mit Herz und Hirn

Euro 28,00 [I]; 28,00 [D/A]
ISBN 978-88-7283-718-4

Auch als E-Book erhältlich

ITALIEN – GASTLAND AUF DER FRANKFURTER BUCHMESSE 2024

Die 80 eleganten Rezepte lassen vom einfachen Leben träumen – und das ist kein Widerspruch!
Tagesanzeiger

Anche in lingua italiana

NOMINIERT FÜR DEN DEUTSCHEN KOCHBUCH-PREIS

Vea Carpi
Cucina e giardino
80 Rezepte aus meinem italienischen Bauerngarten
Übersetzung: Claudia Amor

19×25,5 cm | 256 Seiten
Euro 28,00 [I]; 30,00 [D/A]
ISBN 978-88-7283-834-1

Auch als E-Book erhältlich

3. Auflage

Anche in lingua italiana

Vea Carpi | Irene Hager
Backen mit Pasta Madre
Meine Rezepte für herzhaftes und süßes Brot mit Mutterhefe

Euro 24,90 [I]; 27,50 [D/A]
ISBN 978-88-7283-721-4

Auch als E-Book erhältlich

2. Auflage

Anche in lingua italiana

Alessandra Dorigato
a modo mio
Lieblingsgerichte und Küchengeschichten aus Italien

Euro 25,00 [I]; 27,50 [D/A]
ISBN 978-88-7283-790-0

Auch als E-Book erhältlich

4. Auflage

Das Buch zum Doku-Film

Den Autoren ist mit der Dokumentation dieser Leidensgeschichte von Menschen, die eines Teils ihrer Biografie beraubt wurden, ein berührendes Buch gelungen.
Die Presse

Georg Lembergh | Brigitte Maria Pircher
Das versunkene Dorf

21×26,5 cm | 256 Seiten
Euro 28,00 [I]; 28,00 [D/A]
ISBN 978-88-7283-593-7

Anche in lingua italiana

2. Auflage

Julia Morat
Passione Cooking
Meine italienische Küche

Euro 22,00 [I]; 24,20 [D/A]
ISBN 978-88-7283-711-5

Anche in lingua italiana

Barbara Bachmann | Franziska Gilli
Hure oder Heilige
Frau sein in Italien

Euro 24,90 [I]; 27,50 [D/A]
ISBN 978-88-7283-731-3

© Foto: Doris Frainer

SIMONE DARK

Geboren und aufgewachsen in Breisach am Rhein. Nach ihrem Studium in der Nähe von Mainz zog es sie nach Südtirol, wo sie bis heute lebt. Bei Raetia erschienen ihre Bozen-Krimis „Verspieltes Glück“ und „Vergeltung“ (beide 2022) und „Familienehre“ (2023) sowie die Südtirol-Krimis „Die Taten der Opfer“ (2022) und „Der König von Tiers“ (2023).

www.www.simonedark.de
@darkesimone
@darkesimone

ISBN 978-88-7283-820-4

ISBN 978-88-7283-854-9

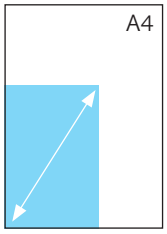

Simone Dark
Schwöre, dass du schweigst
Der dritte Fall für Magnabosco und Pasqualina

ca. 224 Seiten | Broschur
12,5×19 cm
ca. Euro 12,90 [I]; 14,90 [D/A]
ISBN 978-88-7283-859-4

Auch als E-Book erhältlich

Warengruppe 1121

Erscheinungstermin:
Mai 2024

FRAUENMORD AUF DER BURGRUINE

Als Verena Psenner ihr Handy aus dem Brunnenschacht der Ruine Maultasch birgt, macht sie einen grausigen Fund: Ein Schädel ragt aus dem Boden! Die Bozner Ermittler rund um Filippo Magnabosco und Carmela Pasqualina legen ein Frauenskelett frei – war es Mord? Ein 20 Jahre alter Fall wird neu aufgerollt. Als ob das nicht genug wäre, steht plötzlich auch noch Carmelas süditalienische Nonna vor der Tür …

- » authentischer Urlaubs-Krimi mit Spannung und Lokalkolorit
- » Originalschauplätze Bozen, Meran, Dorf Tirol, Schenna und Terlan
- » dritter Fall des skurrilen Duos Magnabosco und Pasqualina

DIE JUNGE WIRTIN VOM SEE

Als Rosina und Sepp in den 1970er-Jahren ihre Pension in Kaltern am See eröffnen, treffen bald die ersten Gäste ein. Doch der Arbeitsalltag und die fehlende Privatsphäre sind fordernd, so manches geht schief. Als eines Tages die Goldkette eines Gastes gestohlen wird und Sepp plötzlich verschwunden ist, reicht es Rosina: Sie will aufgeben und zurück in ihr Heimatdorf. Bedeutet dies das Ende der Pension?

- » leicht lesbarer Urlaubsroman mit Wohlfühlfaktor
- » Originalschauplätze in Südtirols Süden
- » wahrheitsgetreues Bild des Tourismusbooms der Nachkriegszeit

SARA PEPE
Lebt mit ihrer Familie im Südtiroler Weindorf Kaltern, schreibt Kurzgeschichten und Romane. Im Eigenverlag hat sie bereits einige Bücher verschiedenster Genres veröffentlicht. Sie liebt es, mit ihren Texten andere Menschen zum Lachen, Weinen oder Nachdenken anzuregen.

www.sara-pepe.com
@sara_pepe_autor

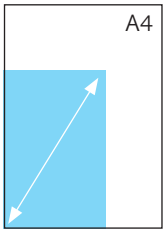

Sara Pepe
Die kleine Pension am Kalterer See
Roman

ca. 200 Seiten | Broschur
ca. 13,5×21 cm
ca. Euro 17,90 [I]; 19,90 [D/A]
ISBN 978-88-7283-913-3

9 788872 839133

Auch als E-Book erhältlich

Warengruppe 1113

Erscheinungstermin:
Juni 2024

COSTANTINO DI SANTE
Historiker, Autor zahlreicher Bücher u. a. über die Geschichte des Widerstands, die Internierung und Deportation aus Italien, die Besetzung Jugoslawiens und den italienischen Kolonialismus in Libyen. Er forscht und arbeitet an den Universitäten von Teramo und Roma Tre und ist derzeit Direktor des Historischen Instituts von Ascoli Piceno.

Mit einem Vorwort von Thomas Schlemmer, Institut für Zeitgeschichte München, Chefredakteur der Vierteljahrshefte für Zeitgeschichte und ehemaliges Mitglied der Deutsch-Italienischen Historikerkommission

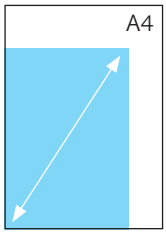

Costantino Di Sante
Der Alltag der Wärter
Verbrechen, Gräueltaten und Vergnügungen des Wachpersonals im Durchgangslager Bozen
Übersetzung: Michaela Oberhuber

ca. 320 Seiten | Hardcover mit Schutzumschlag
16,5×24 cm
ca. Euro 28,00 [I]; 31,00 [D/A]
ISBN 978-88-7283-916-4

Auch als E-Book erhältlich

Warengruppe 1947

Erscheinungstermin:
April 2024

DIE VORKAMMER DES TODES

Im April 1944 wurde das Durchgangslager Bozen errichtet, 9.500 Personen waren darin inhaftiert, 3.802 wurden aus dieser „Vorkammer des Todes“ in die KZs Mauthausen, Dachau, Flossenbürg, Ravensbrück und Auschwitz deportiert, wo der Großteil starb.
Der Blick auf das Wachpersonal zeigt, wie skrupellos gefoltert wurde, wie man sich nach der „Arbeit“ vergnügte und u. a. eine satirische Bierzeitung herausgab.

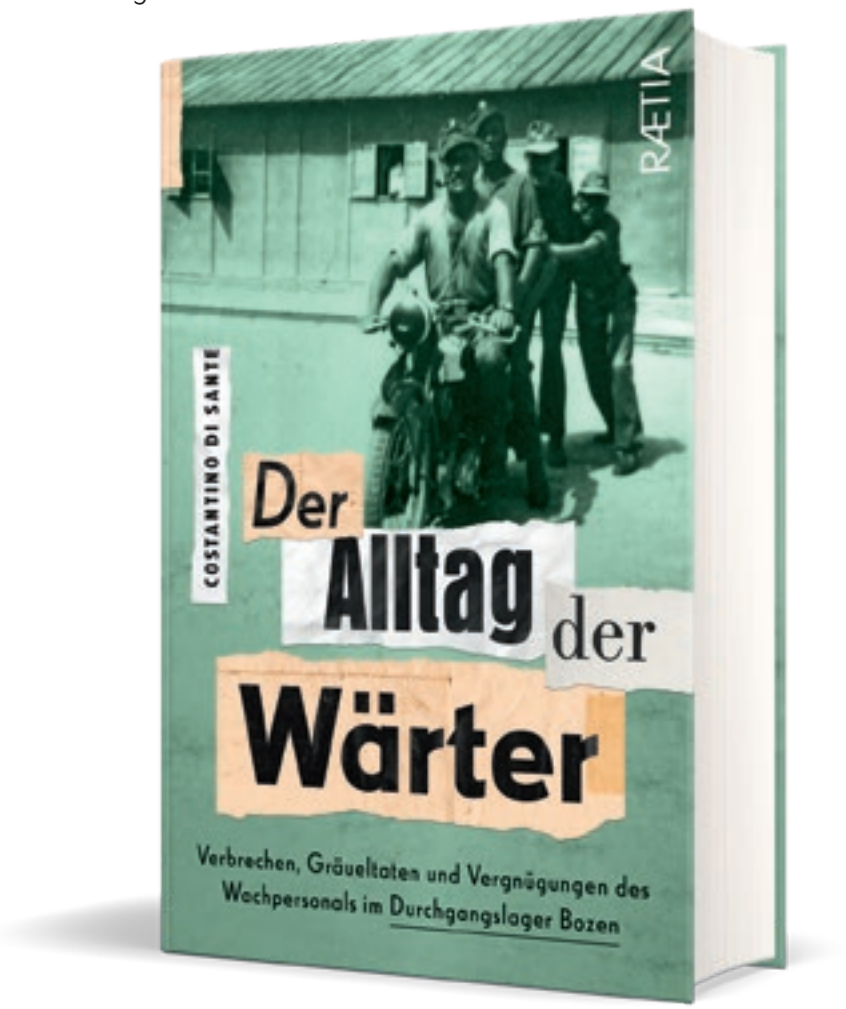

» Biografien der Täter*innen, u. a. von Mischa Seifert, der „Bestie von Bozen“, oder der Deutschen Hilde Lärchert, „Tigerin“ genannt

» zahlreiche Fotos und unveröffentlichte Dokumente, u. a. einzigartige Drucksorten der Lagerdruckerei

KOMMUNIST, FASCHIST, LEBEMANN

Felix Gasbarra (1895–1985) war Berliner, Italiener, Autor, Dramaturg, Übersetzer, arbeitete mit Bert Brecht und schrieb Reden für Mussolini. Erst über eine Seekiste in Brasilien erfährt Gabriel Heim, wer sein Vater wirklich war.

Was für ein bewegendes, großartig recherchiertes Buch.
Ursula Krechel, Trägerin Deutscher Buchpreis

Ein Schicksal, das die Zwiespältigkeit des 20. Jahrhunderts widerspiegelt.
Kulturzeit, 3sat

Heim gelingt es, die unheimliche Karriere eines politischen Chamäleons vor Augen zu führen; niemals wertend, stets mit der gebotenen Distanz und mit klarem Blick.
Ralf Höller, Neues Deutschland

Gabriel Heim
Wer sind Sie denn wirklich, Herr Gasbarra?
Eine Vatersuche auf zwei Kontinenten

13,5×21 cm | 384 Seiten
Euro 29,00 [I]; 32,00 [D/A]
ISBN 978-88-7283-873-0

Auch als E-Book erhältlich

NATÜRLICH GESUND

ORIGINAL-AUSGABE VON: „DIE ROSEN-APOTHEKE“ (KNAUR MENSSANA)

Jutta Tappeiner Ebner
Meine Rosenwelt
Naturkosmetik, Kulinarik und Gartentipps

Euro 27,50 [I]; 29,90 [D/A]
ISBN 978-88-7283-788-7

3. Auflage

ORIGINAL-AUSGABE VON: „DIE ALPEN-APOTHEKE“ (KNAUR MENSSANA)

Arnold Achmüller
Wickel, Salben und Tinkturen
Das Kräuterwissen der Bauerndoktoren in den Alpen

Euro 24,90
ISBN 978-88-7283-534-0

Unsere Natur-Ratgeber: kräuterkundig und praxisnah!

ET: Jänner 2024

Sigrid Thaler Rizzolli
Kräuter-Wirkstoffe
Die wichtigsten Inhaltsstoffe und ihre Anwendungen

Euro 24,90 [I]; 27,50 [D/A]
ISBN 978-88-7283-882-2

12.000 FOLLOWER

Tami von Seyr
Klugscheißerwissen Kräuter
50 witzige Pflanzenporträts von A bis Z

Euro 24,90 [I]; 27,50 [D/A]
ISBN 978-88-7283-872-3

GESCHICHTE UND POLITIK

Bachmann | Gilli
Hure oder Heilige
Euro 24,90 [I]; 27,50 [D/A]

9 788872 837313

Christoph Franceschini
Geheimdienste, Agenten, Spione
Euro 24,90 [I]; 27,50 [D/A]
Auch als E-Book

9 788872 837351

Fontana | Mayr
Sepp Kerschbaumer
Euro 20,00 [I]; 22,00 [D/A]
Auch als E-Book

9 788872 837962

Thomas Hanifle
Frauen im Kriegsdienst
Euro 22,00 [I]; 24,90 [D/A]
Auch als E-Book

9 788872 837191

Heidegger | Mazohl (Hrsg.)
Sehnsuchtsort Vigiljoch
Euro 27,50 [I]; 29,90 [D/A]

9 788872 838815

Sabine Viktoria Kofler
Adolf Hitler entlarvt
Euro 27,50 [I]; 29,90 [D/A]
Auch als E-Book

9 788872 836590

Helmut Luther
Aus der Zeit gefallen
Euro 24,90 [I]; 27,50 [D/A]

9 788872 838983

Armin Mutschlechner
Blut ist nicht Wasser
Euro 27,50 [I]; 29,90 [D/A]

9 788872 838471

Hans Karl Peterlini (Hrsg.)
Feuernacht
Euro 39,00 [I]; 42,90 [D/A]

9 788872 837931

Luis Raffeiner
Wir waren keine Menschen mehr
Nachwort: Hannes Heer
Euro 18,00 [I]; 19,00 [D/A]
Auch als E-Book
Auch als Audiobook

9 788872 833728

Rösch | Elsler
Ein Zebra ~~rettet die Welt~~
regiert Meran
Euro 17,90 [I]; 19,80 [D/A]

9 788872 838495

Franz Thaler
Unvergessen
Euro 17,90
Auch als E-Book

9 788872 831281

LAND UND LEUTE

Amico | Ruepp
Mystische Orte in Südtirol
Euro 29,90

9 788872 836316

Michil Costa
Raus aus dem Rummel!
Euro 17,90 [I]; 19,80 [D/A]
Auch als E-Book

9 788872 838280

Hanspeter Demetz
Südtirolerisch-Deutsch
Euro 6,50 [I]; 7,00 [D/A]
11-Box: Euro 65,00 [I]; 70,00 [D/A]

9 788872 833032

Julia Ganterer
„Ja, das bin ich und das ist meine Geschichte"
Euro 22,00 [I]; 24,90 [D/A]

9 788872 838907

Philipp S. Katz
Du, Forscher, du!
Euro 24,90 [I]; 27,50 [D/A]

9 788872 837849

Astrid Kofler
Sterben. Des Lebens heller Schatten
Euro 29,00 [I]; 32,00 [D/A]
Auch als E-Book

9 788872 838952

Kofler | Wiedenhofer
Alles wird gut
Euro 35,00 [I]; 38,50 [D/A]

9 788872 837986

Lembergh | Pircher
Das versunkene Dorf
Euro 29,90

9 788872 835937

Hans Niederkofler
Aufblühen im Alter – So geht das!
Euro 19,90 [I]; 22,00 [D/A]
Auch als E-Book

9 788872 838679

Oberbichler | Lembergh
Wir brechen das Schweigen
Euro 29,00 [I]; 32,00 [D/A]
Auch als E-Book

9 788872 837856

Josefine Runggaldier
Mein langer Weg zum Glück
Euro 20,00 [I]; 22,00 [D/A]
Auch als E-Book

9 788872 838945

Markus Zwerger
Opa, erzähl mir!
Euro 17,90 [I]; 19,80 [D/A]
Auch als E-Book

9 788872 837870

BELLETRISTIK

Clementi | Pardeller
Die Clempanei am Wallersee
inklusive Musik-CD
Euro 25,00 [I]; 27,00 [D/A]

9 788872 839058

Simone Dark
Der Bozen-Krimi
Familienehre
Euro 12,90 [I]; 14,90 [D/A]
Auch als E-Book

9 788872 838570

Simone Dark
Der Bozen-Krimi
Vergeltung
Euro 12,90
Auch als E-Book
Auch als Audiobook

9 788872 838099

Simone Dark
Der König von Tiers
Euro 12,90 [I]; 14,90 [D/A]
Auch als E-Book

9 788872 838549

Gabriel Heim
Wer sind Sie denn wirklich, Herr Gasbarra?
Euro 29,00 [I]; 32,00 [D/A]
Auch als E-Book

9 788872 838730

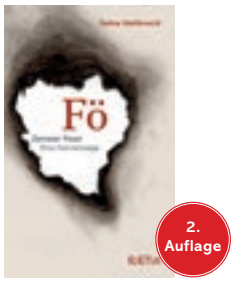

Selma Mahlknecht
Fö – Zernezer Feuer
Euro 20,00 [I]; 22,00 [D/A];
CHF 22,00
Auch als E-Book

9 788872 838716

Selma Mahlknecht
Berg and Breakfast
Euro 19,90 [I]; 22,00 [D/A]
Auch als E-Book

9 788872 837702

Julian Peter Messner
ausnahmsweise ohne titel
Euro 14,90 [I]; 16,90 [D/A]
Auch als E-Book

9 788872 838167

Katja Renzler
Die Narwalin
Euro 22,00 [I]; 24,90 [D/A]
Auch als E-Book

9 788872 838563

Rina | Rieder
Kafka in Meran
Euro 24,90 [I]; 27,50 [D/A]

9 788872 837436

Martin Troger
Ein Einzelzimmer bitte
Euro 15,00 [I]; 16,50 [D/A]
Auch als E-Book

9 788872 838525

Margit Weiß
Wenn der Apfellastwagen kommt
Euro 17,90 [I]; 19,80 [D/A]
Auch als E-Book
Auch als Audiobook

9 788872 838686

BERGE

Hainz | Hemmleb
Berg steil!
Euro 24,90 [I]; 27,90 [D/A]

9 788872 838433

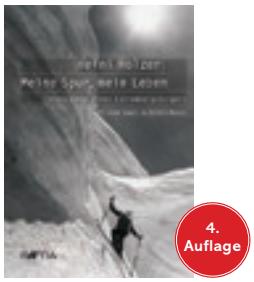

Heini Holzer
Meine Spur, mein Leben
Vorwort: Reinhold Messner
Euro 19,90
Auch als E-Book

9 788872 832943

Niederwanger | Pichler
Die schönsten Touren und Fotospots in Südtirol
Euro 19,90

9 788872 836774

Niederwanger | Pichler
Klick dein Wanderglück!
Euro 22,00 [I]; 24,00 [D/A]

9 788872 838662

Ingrid Runggaldier
Frauen im Aufstieg
Euro 14,90

9 788872 833469

Ingrid Runggaldier
Gezahnt wie der Kiefer eines Alligators
Euro 35,00 [I]; 38,50 [D/A]
Auch als E-Book

9 788872 836798

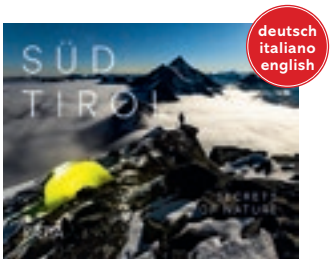

Lukas Schäfer
Südtirol – Secrets of Nature
Euro 39,90 [I]; 44,00 [D/A]

9 788872 838808

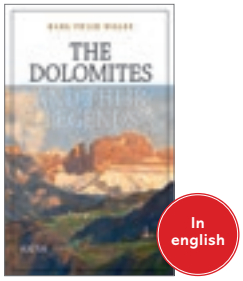

Karl Felix Wolff
The Dolomites and their legends
Euro 14,90
Auch als E-Book

9 788872 834367

KÜCHE UND NATUR

Vea Carpi
Cucina e giardino
Euro 28,00 [I]; 30,00 [D/A]
Auch als E-Book

9 788872 838341

Carpi | Hager
Backen mit Pasta Madre
Euro 24,90 [I]; 27,50 [D/A]
Auch als E-Book

9 788872 837214

Alessandra Dorigato
a modo mio
Euro 25,00 [I]; 27,50 [D/A]
Auch als E-Book

9 788872 837900

Gschnitzer | Teissl
Lass die Sau raus
Euro 28,00

9 788872 837184

Hager | Hönigschmid
Gläser voller Glück
Euro 27,50 [I]; 29,90 [D/A]
Auch als E-Book

9 788872 838358

Tara-Luca Hanke
Stressfrei mit Wildkräutern
Euro 19,90 [I]; 22,00 [D/A]

9 788872 838181

Franziska Heiß
Oma Marie kocht
Euro 22,00 [I]; 24,00 [D/A]

9 788872 837573

Ruth Innerhofer
Know-how glutenfrei
Euro 24,90 [I]; 27,50 [D/A]
Auch als E-Book

9 788872 837948

Rosi Mangger Walder
Das Kräuterwissen meiner Großmutter
Euro 25,00 [I]; 27,50 [D/A]

9 788872 837276

Julia Morat
Passione Cooking
Euro 22,00 [I]; 24,20 [D/A]

9 788872 837115

Julia Morat
Sweet Cooking
Euro 24,90 [I]; 27,50 [D/A]

9 788872 838761

Petra Rehbichler
FitSnacks
Euro 14,90 [I]; 16,50 [D/A]
Auch als E-Book

9 788872 837580

Tami von Seyr
Klugscheißerwissen Kräuter
Euro 24,90 [I]; 27,50 [D/A]

9 788872 838723

Jutta Tappeiner Ebner
Meine Rosenwelt
Euro 27,50 [I]; 29,90 [D/A]

9 788872 837887

Sigrid Thaler Rizzolli
Kräuter-Wirkstoffe
Euro 24,90 [I]; 27,50 [D/A]

9 788872 838822

Paul Thuile
Pauls Wurstfibel
Euro 25,00 [I]; 27,50 [D/A]

9 788872 838488

RÆTIA

VERLAG

Edition Raetia GmbH
Zollstangenplatz 4
I-39100 Bozen

Tel. +39 0471 976904
Fax +39 0471 976908
info@raetia.com
MwSt.-Nr. 01411360215
Umsatzsteuer-ID-Nummer (Ausland)
IT01411360215

www.raetia.com

ANSPRECHPARTNER IM VERLAG

Thomas Kager
Programmleitung
thomas.kager@raetia.com
Mobil +39 333 6460073

Eva Simeaner
Vertrieb, Veranstaltungen
eva.simeaner@raetia.com
Mobil +39 334 6444677

Felix Obermair
Projektleitung, Öffentlichkeitsarbeit
felix.obermair@raetia.com
Mobil +39 342 5450986

Magdalena Grüner
Projektleitung, Lektorat
magdalena.gruener@raetia.com

Ulrike Vikoler
Administration, Sekretariat
info@raetia.com

Wilfried Gufler
Kaufmännische Leitung
wilfried.gufler@raetia.com
Mobil +39 335 6196848

VERLAGSVERTRETUNG

» **Deutschland:**
Baden-Württemberg, Bayern, Berlin, Brandenburg, Mecklenburg-Vorpommern, Sachsen, Sachsen-Anhalt, Thüringen
Till Hohlfeld

Mobil +49 (0)160 7768237
Fax +49 (0)371 3557534
till.hohlfeld@vertriebfuerzwei.de
www.vertriebfuerzwei.de

» **Deutschland:**
Bremen, Hamburg, Hessen, Niedersachsen, Nordrhein-Westfalen, Rheinland-Pfalz, Saarland, Schleswig-Holstein
Simon Lissner

Mobil +49 (0)160 7768236
Fax +49 (0)6431 9770799
simon.lissner@vertriebfuerzwei.de
www.vertriebfuerzwei.de

» **Österreich / Gebiet Osten:**
Wien, Niederösterreich, Burgenland
Jürgen Sieberer
Arnikaweg 79/4
A-1220 Wien

Mobil +43 664 3912834
juergen.sieberer@mohrmorawa.at

» **Österreich / Gebiet Westen:**
Oberösterreich, Salzburg, Tirol, Vorarlberg, Kärnten, Steiermark
Kent William
Linke Brückenstraße 57/1/4
A-4040 Linz

Mobil +43 664 88706339
kent.william@mohrmorawa.at

» **Österreich / Fachhandel:**
Key Account Team Mohr Morawa
Sulzengasse 2
A-1230 Wien

Tel. +43 1 68 0 14-0
fachmarkt@mohrmorawa.at

» **Südtirol**
Franz Nussbaumer
Mitterweg 16/A
I-39100 Bozen

Mobil +39 335 6662021
Fax +39 0471 976063
info@frasnelli-keitsch.it

AUSLIEFERUNGEN

» **Deutschland**
Brockhaus/Commission
Kreidlerstraße 9
D-70806 Kornwestheim

Tel. +49 7154 1327 0 Zentrale
Fax +49 7154 1327 13
raetia@brocom.de

» **Österreich**
Mohr Morawa
Buchvertrieb Gesellschaft m.b.H.
Sulzengasse 2
A-1230 Wien

Tel. +43 1 68014-0
Fax +43 1 6896800
Bestellservice:
Tel. +43 1 68014-5
bestellung@mohrmorawa.at

» **Schweiz**
Balmer Bücherdienst
Kobiboden
CH-8840 Einsiedeln

Tel. +41 55 418 8989 Kundendienst
Fax +41 55 418 8919
info@balmer-bd.ch

» **Südtirol**
Frasnelli-Keitsch Distribution GmbH
Mitterweg 16/A
I-39100 Bozen

Tel. +39 0471 979617
Fax +39 0471 976063
info@frasnelli-keitsch.it

Den Gesamtkatalog aller lieferbaren Titel finden Sie auf unserer Website: www.raetia.com.

Änderungen und Irrtümer vorbehalten
Stand: November 2023
Grafisches Konzept: Philipp Aukenthaler
Druckvorstufe: Typoplus
Foto Titelseite: Silvia Richelli

Verschiedene Länder – verschiedene Preise: Aufgrund der unterschiedlichen Mehrwertsteuer auf Bücher in Deutschland, Österreich und Italien haben wir die Ladenpreise entsprechend angeglichen.

Wir sind Teilnehmer an der verlagsübergreifenden Fakturgemeinschaft Multifakt bei Brockhaus/Commission.